La maison de vos rêves vous attend à San Miguel de Salinas

03193 San Miguel de Salinas



La imagen mostrada es solo una referencia y puede no adaptarse 100% a la realidad. No se incluyen hamacas ni otro mobiliario que pueda aparecer.
The image shown is only a reference and may not be 100% accurate to reality. Sunbeds and other items that may appear are not included.

03193 San Miguel de Salinas | Costa Blanca South | Appartement | € 249.000 | Référence: CBLS23444-21478

Description

La maison de vos rêves vous attend à San Miguel de Salinas
Imaginez vivre dans une oasis de paix tout en ayant toutes les commodités à portée de main. Situé dans la charmante ville de San Miguel de Salinas, dans la province d'Alicante, ce lotissement offre un mélange parfait de tranquillité et d'accessibilité. À quelques minutes en voiture des belles plages de Torrevieja et d'Orihuela Costa, vous pourrez profiter de journées ensoleillées au bord de la mer ou frapper une balle sur les terrains de golf de Villamartin, Vistabella, Las Ramblas, Campoamor et Las Colinas.
Notre projet comprend 222 appartements spacieux répartis sur cinq blocs magnifiquement conçus. Avec des options de 2 ou 3 chambres, chaque appartement est conçu pour améliorer la qualité de vie. Les jardins communs, qui s'étendent sur près de 10 000 mètres carrés, sont un havre de paix luxuriant avec des palmiers, des plantes éclatantes, de l'herbe naturelle et trois piscines accueillantes. Ces jardins ne sont pas seulement une caractéristique, ils sont une expérience - votre sanctuaire personnel.
Notre philosophie s'articule autour de trois éléments clés : La qualité, l'espace et la lumière. Chaque appartement est conçu pour maximiser la lumière naturelle, avec de grandes terrasses offrant une vue imprenable sur la sérénité des lieux. Le bloc 1 est actuellement en vente, avec les 42 premiers logements de cette communauté fermée exclusive.
Ne manquez pas votre chance d'investir dans un style de vie qui combine le meilleur des deux mondes. Qu'il s'agisse d'une résidence secondaire ou d'une résidence permanente, nos appartements promettent confort, élégance et communauté. Rejoignez-nous à San Miguel de Salinas et vivez la vie paisible et dynamique que vous méritez.

La maison de vos rêves vous attend à San Miguel de Salinas

03193 San Miguel de Salinas







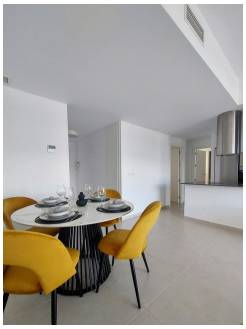
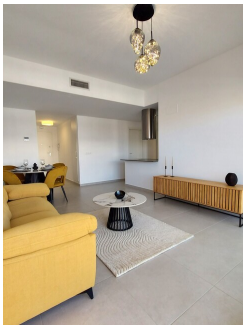





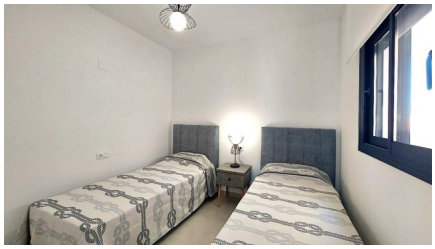

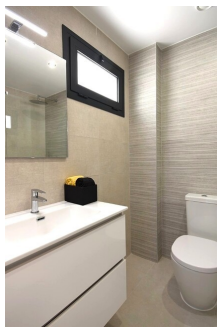

La maison de vos rêves vous attend à San Miguel de Salinas

03193 San Miguel de Salinas

Informations générales

Référence	CBLS23444-21478
Type	Appartement
Subtype	Middle Floor Apartment
Prix	€ 249.000
Costa	Costa Blanca Sud
Ville	San Miguel de Salinas
Nouvelle construction	Oui
Des stands	En développement
Etage	5
Surface	73.22m²
Surface Terrasse 1	20.75m²
Stationnement	Stationnement souterrain

Mise en page

Installations	Espace Détente
Ch. à coucher	2
Salles de bains	1
Piscine	Communal
Ascenseur	Oui
Contrôle du climat	Airco chaud/froid
Appareils de cuisine	Inclus
Sécurité	Complexe fermé
Distance mer	9km
Golf à distance	6km
Distance aéroport	60km