Découvrez le style de vie méditerranéen dans ces appartements

03710 Calpe



03710 Calpe | Costa Blanca North | Project | Référence: CBLN23130-21160

Description

Découvrez le style de vie méditerranéen
Si vous êtes à la recherche d'une parcelle de paradis, ne cherchez pas plus loin. Situé dans la magnifique ville côtière de Calpe, ce complexe résidentiel unique offre tout ce dont vous avez besoin pour adopter un style de vie purement méditerranéen. L'architecture remarquable comprend deux bâtiments de 11 étages avec des appartements de 2 et 3 chambres. La conception met l'accent sur les grands balcons qui vous invitent à profiter du climat magnifique de Calpe et de ses vues à couper le souffle.
Communauté fermée exclusive
Il ne s'agit pas seulement d'un lieu de vie, mais d'un choix de style de vie. Cette communauté fermée offre un sentiment de sécurité et d'exclusivité, renforcé par des installations communes élégantes et spacieuses. Que vous souhaitiez vous détendre ou faire de l'exercice, vous trouverez ici tout ce dont vous avez besoin. Profitez d'une baignade rafraîchissante dans la piscine pour adultes et enfants, d'un bain de soleil dans le solarium ou défiez vos amis sur le court de paddle.
Un emplacement parfait
L'emplacement est tout simplement imbattable. À côté de la réserve naturelle de Las Salinas, à 5 minutes de marche de la célèbre plage de Fossa et à 10 minutes de la plage d'Arenal. Avec un accès direct aux routes principales et à l'autoroute (N-332 et AP-7), vous êtes parfaitement relié aux villes animées de la Costa Blanca et à l'aéroport d'Alicante.
Des installations incomparables
L'urbanisation est entourée d'une végétation luxuriante et dotée d'un espace gastronomique. Elle allie détente et loisirs. Le port de plaisance, les établissements d'enseignement, les centres de santé et les terrains de golf situés à proximité enrichissent encore votre expérience de vie et vous garantissent une commodité à portée de main.
Ne manquez pas l'occasion de vivre dans un cadre idyllique qui capture l'essence de la vie méditerranéenne. Entrez dans un monde où le luxe et le confort se conjuguent au milieu d'une beauté naturelle époustouflante.

Découvrez le style de vie méditerranéen dans ces appartements

03710 Calpe















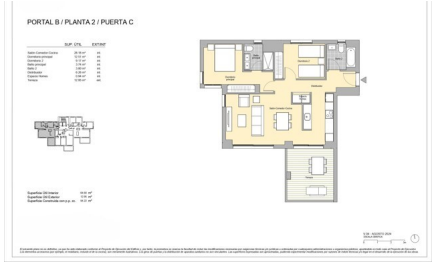

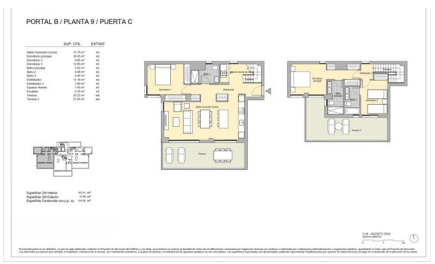

Découvrez le style de vie méditerranéen dans ces appartements

03710 Calpe

Informations générales

Référence	CBLN23130-21160
Type	Project
Subtype	Project
Costa	Costa Blanca Nord
Ville	Calpe
Nouvelle construction	Oui

Mise en page

Installations	Aptitude & Espace Détente
Piscine	Communal
Sécurité	Complexe fermé
Situé sur la plage	Oui
Distance mer	1km
Golf à distance	10km
Dicht bij winkels & restaurants	Oui
Distance aéroport	79km