Découvrez de beaux appartements à Dolores, Alicante

03150 Dolores



03150 Dolores | Costa Blanca South | Project | Référence: CBLS22916-20971

Description

Imaginez que vous vous réveillez chaque jour entouré par la beauté sereine de la nature, où le soleil embrasse l'horizon et où le doux murmure du vent vous invite à sortir. Les appartements sont nichés dans la charmante ville de Dolores, à Alicante, un véritable joyau de la magnifique Costa Blanca. Stratégiquement situés à côté du magnifique Parque Natural El Hondo, ces appartements remarquables offrent aux résidents une connexion inégalée avec la nature. À seulement 25 minutes de l'aéroport d'Alicante, il est facile de s'y rendre et, une fois sur place, on découvre un monde où règne la tranquillité.
Imaginez que vous êtes à quelques minutes en voiture des plages immaculées de Guardamar del Segura, où le sable doré et les eaux cristallines attendent vos pas. Si vous aimez le golf, vous avez de la chance ! Les appartements ne sont qu'à quelques minutes des meilleurs terrains de golf de la région, ce qui vous permet de vous adonner à votre passion tout en profitant du soleil.
Découvrez votre sanctuaire, où chaque instant est une invitation à profiter pleinement de la vie. Profitez de la tranquillité, de la beauté et des souvenirs inoubliables de ce coin extraordinaire de la Costa Blanca.

Découvrez de beaux appartements à Dolores, Alicante

03150 Dolores





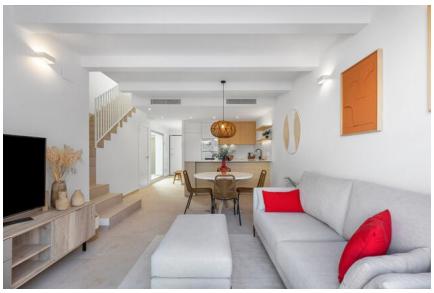
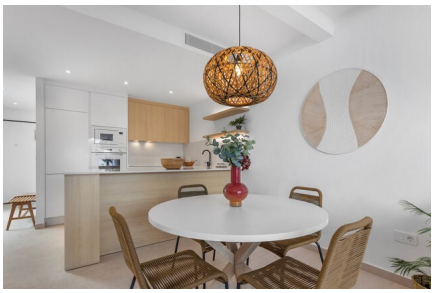









Découvrez de beaux appartements à Dolores, Alicante

03150 Dolores










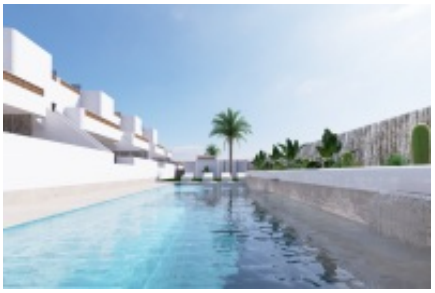

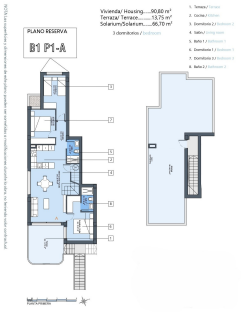

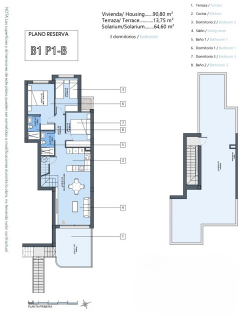

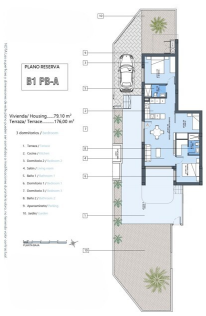

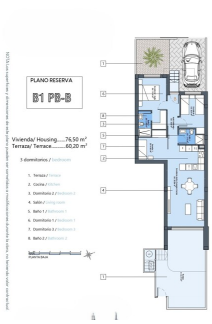

Découvrez de beaux appartements à Dolores, Alicante

03150 Dolores

Informations générales

Référence	CBLS22916-20971
Type	Project
Subtype	Project
Costa	Costa Blanca Sud
Ville	Dolores
Nouvelle construction	Oui
Des stands	En développement

Mise en page

Piscine	Communal
Distance mer	12km
Golf à distance	10km
Distance aéroport	33km