Villa de luxe indépendante avec piscine à proximité de la mer à Los Alcazares

30710 Serena Golf



30710 Serena Golf | Costa Calida | Maison | € 749.900 | Référence: CCAL17219-20882

Description

Ce nouveau projet est situé à Los Alcazares, dans la province de Murcie, au cœur de la Costa Calida. Il se trouve à seulement 1,3 km de la plage de sable Playa de la Concha sur la Mar Menor et du terrain de golf La Serena. Sur la Mar Menor, une mer intérieure calme, vous pouvez profiter de divers sports nautiques et de plages tout au long de l'année.

Le projet se compose de 20 parcelles d'une superficie allant de 250m² à 500m², sur lesquelles seront construites des villas modernes avec trois modèles de villas différents. Le projet vous offre une collection de villas individuelles et jumelées à choisir et à construire. Ces villas sont construites sur plan, ce qui signifie que vous pouvez encore changer beaucoup de choses en ce qui concerne la conception et la finition de votre maison. Le délai de construction est d'environ 15 mois à compter de la signature du contrat.

Les propriétés sont des villas lumineuses de plain-pied avec différents agencements, chacune avec 3 chambres et 2 ou 3 salles de bains et un grand solarium au dernier étage. Les villas sont conçues dans un style méditerranéen moderne avec un plan ouvert.

La propriété répond aux normes de construction les plus élevées et est équipée de : air conditionné installé, cuisine équipée avec appareils électroménagers, salles de bains équipées, armoires équipées et volets électriques dans les chambres, éclairage LED à l'intérieur et à l'extérieur, parking aménagé sur le terrain et piscine privée. De nombreux autres extras peuvent être discutés avec le constructeur et ajoutés à votre maison.

Le développement est situé à Los Alcazares, une ville côtière sur les rives de la Mar Menor. Autrefois village traditionnel de pêcheurs et d'agriculteurs, il est devenu, grâce au tourisme, un endroit magnifique à apprécier tout au long de l'année. Los Alcazares possède plus de 7 km de plages. La ville est équipée de services tels que des centres commerciaux, des centres sportifs, des piscines et bien d'autres encore. Tout ce dont vous avez besoin est à portée de main ! Des installations sportives et plusieurs terrains de golf se trouvent à proximité, notamment Roda Golf, La Serena Golf et Mar Menor Golf. L'aéroport international de Murcie est facilement accessible en 30 minutes et l'aéroport d'Alicante en 1 heure.

Villa de luxe indépendante avec piscine à proximité de la mer à Los Alcazares

30710 Serena Golf



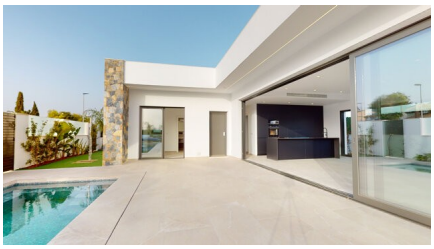
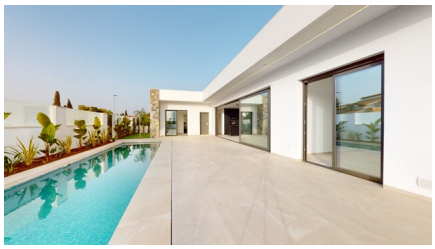








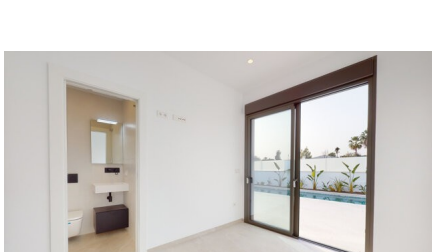
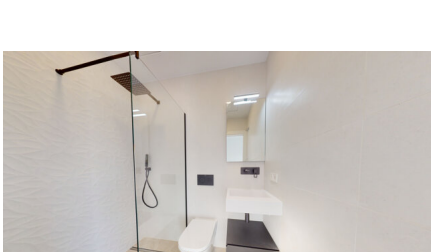

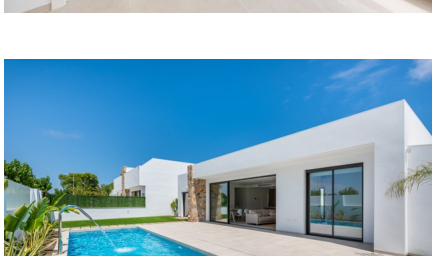
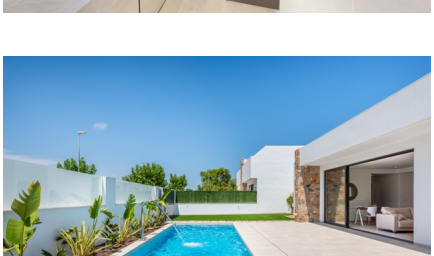

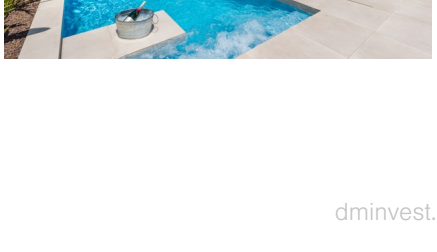
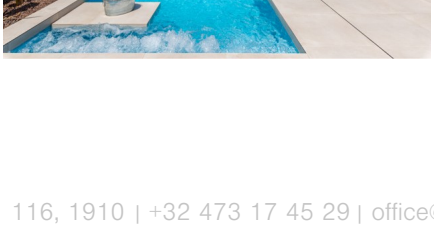
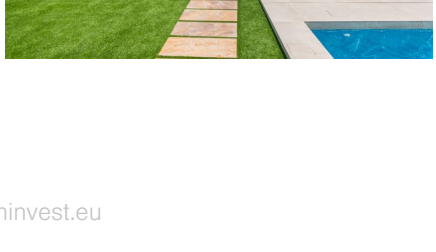

Villa de luxe indépendante avec piscine à proximité de la mer à Los Alcazares

30710 Serena Golf





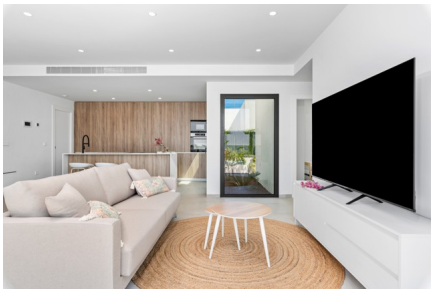


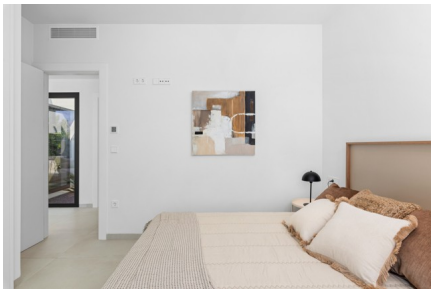
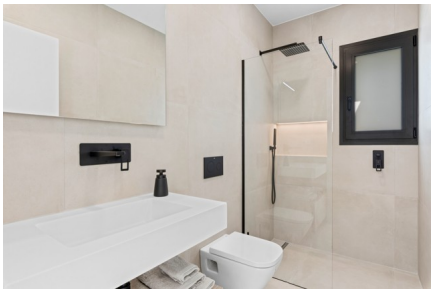

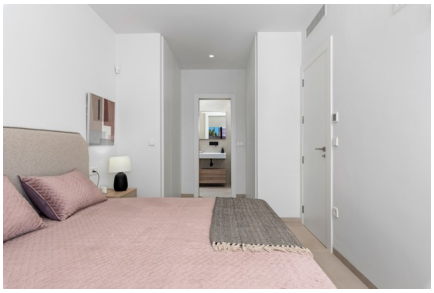

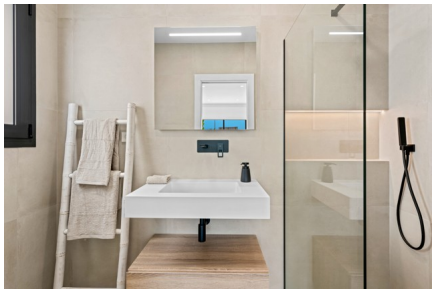


Villa de luxe indépendante avec piscine à proximité de la mer à Los Alcazares

30710 Serena Golf

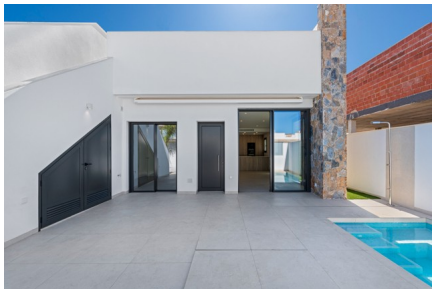

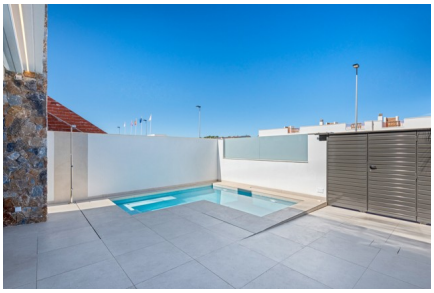


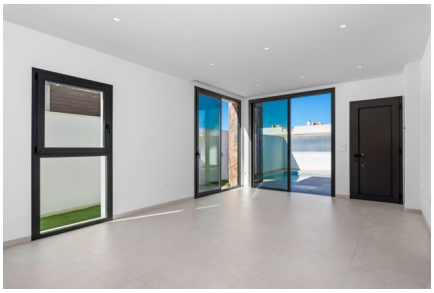
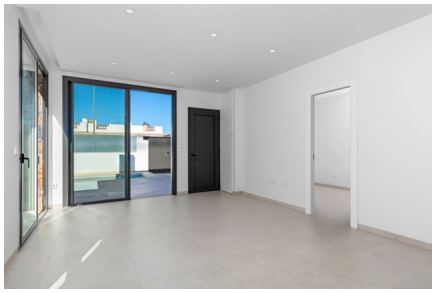
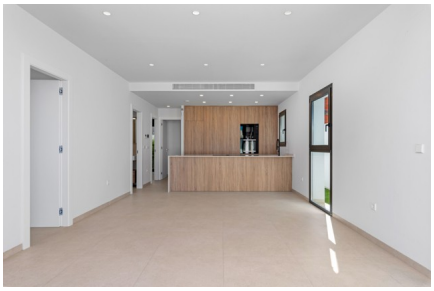



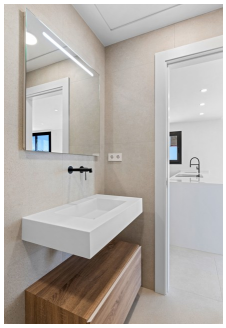


Villa de luxe indépendante avec piscine à proximité de la mer à Los Alcazares

30710 Serena Golf

Informations générales

Référence	CCAL17219-20882
Type	Maison
Subtype	Villa
Prix	€ 749.900
Costa	Costa Calida
Ville	Serena Golf
Nouvelle construction	Oui
Des stands	Hors plan
Surface	140m²
Stationnement	Parking sur Terrain

Mise en page

Ch. à coucher	3
Salles de bains	2
Piscine	Privé
WC séparé	Oui
Contrôle du climat	Airco chaud/froid
Appareils de cuisine	Inclus
Distance mer	2km
Situé à proximité du golf	Oui
Golf à distance	1km
Dicht bij winkels & restaurants	Oui
Distance aéroport	35km