Appartement duplex avec vue sur la mer à 100m de la mer à La Manga

30380 La Manga



30380 La Manga | Costa Calida | Maison | € 285.631 | Référence: CCAL2212-20793

Description

Cette nouvelle résidence privée se compose de belles maisons jumelées et se situe dans un cadre unique à La Manga del Mar Menor sur la Costa Calida. Les propriétés sont situées à quelques mètres du port de plaisance Tomás Maestre et à 100 mètres de la plage. Avec une sélection de cafés, de supermarchés et de restaurants à proximité, cet établissement offre tout ce dont vous avez besoin pour un séjour relaxant et agréable. C'est l'endroit idéal pour les amateurs d'air frais, de vues imprenables sur la mer, de sports nautiques et, bien sûr, de soleil espagnol.

Ces jolies maisons sont conçues dans un style méditerranéen, avec un plan ouvert et beaucoup de confort moderne. Chaque propriété comprend deux étages et un solarium privé au dernier étage, ce qui vous permet de profiter d'une vue imprenable sur la mer. Avec 2 ou 3 chambres et 2 salles de bains, les propriétés offrent beaucoup d'espace pour toute la famille. Le salon avec cuisine ouverte donne sur une terrasse, idéale pour les repas en plein air. Il y a également une zone commune avec une grande piscine où vous pourrez vous rafraîchir pendant les chaudes journées d'été. Chaque propriété dispose d'une place de parking dans le garage souterrain commun.

Située sur la côte de la Costa Calida, La Manga del Mar Menor est une destination de vacances très prisée. Il s'agit d'une zone naturelle unique entourée de deux mers, la Mar Menor et la Méditerranée. Cette bande de terre de 22 kilomètres regorge de plages accueillantes qui vous permettront de profiter pleinement du soleil espagnol et de la vie balnéaire. Les activités sportives et de loisirs, les restaurants, les supermarchés, les pharmacies et les banques ne manquent pas non plus à proximité. Le microclimat de La Manga permet de profiter de températures agréables tout au long de l'année. Cette région fait partie des endroits les plus exotiques d'Espagne.

Appartement duplex avec vue sur la mer à 100m de la mer à La Manga

30380 La Manga








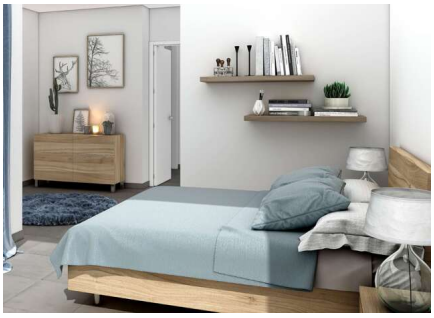





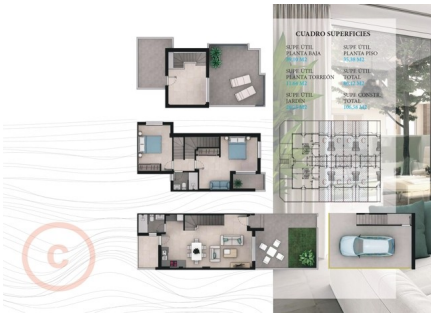





Appartement duplex avec vue sur la mer à 100m de la mer à La Manga

30380 La Manga

Informations générales

Référence	CCAL2212-20793
Type	Maison
Subtype	Townhouse
Prix	€ 285.631
Costa	Costa Calida
Ville	La Manga
Nouvelle construction	Oui
Des stands	En développement
Surface	106.58m²
Jardin	Ja
Jardin du quartier	26.25m²
Stationnement	Stationnement souterrain

Mise en page

Ch. à coucher	2
Salles de bains	2
Piscine	Communal
Contrôle du climat	AC préinstallé
Appareils de cuisine	Non inclus
Vue	Vue sur la mer
Situé en bord de mer	Oui
Situé sur la plage	Oui
Golf à distance	25km
Distance aéroport	68km