Penthouse avec grande terrasse dans un beau quartier calme

46790 Xeresa



46790 Xeresa | Costa Blanca North | Appartement | € 315.000 | Référence: CBLN11212-19993

Description

Cette résidence se compose d'appartements et de villas avec vue sur la mer, et est située près de Gandia, au nord de la Costa Blanca. Les éléments de l'espace, de la mer, des montagnes et du parc naturel ont été combinés dans la conception architecturale, créant ainsi un environnement unique.
Ce projet de construction neuve dispose de trois grandes piscines communes et d'espaces de détente dans les jardins. Toutes les piscines sont équipées d'un éclairage intérieur qui change de couleur : la piscine tropicale est équipée de jets d'eau et d'hydromassage, d'une cascade et, bien sûr, est entourée d'un jardin. On y trouve également un terrain de sport équipé d'un court de padel, un clubhouse, des aires de jeux et une salle de sport équipée des machines les plus innovantes.
Les appartements sont conçus de manière à ce que toutes les pièces principales bénéficient d'un éclairage naturel maximal. Les appartements ont 1, 2 ou 3 chambres à coucher et 1 ou 2 salles de bains. Le salon/salle à manger est relié à la cuisine ouverte et dispose de portes coulissantes en verre qui vous donnent accès à la grande terrasse.
Gandia est un trésor caché et se trouve à seulement 70 km de la belle ville de Valence. C'est l'une des plus grandes villes de la côte et elle est fortement orientée vers l'Espagne. Gandia est très connue pour ses paellas, sa fideua et ses plats de poisson. Les fiestas et les festivals de Gandia sont légendaires, tout comme les fallas qui ont lieu du 12 au 19 mars. À quelques pas de ce projet, vous trouverez le village pittoresque de Xeresa del Monte.

Penthouse avec grande terrasse dans un beau quartier calme

46790 Xeresa










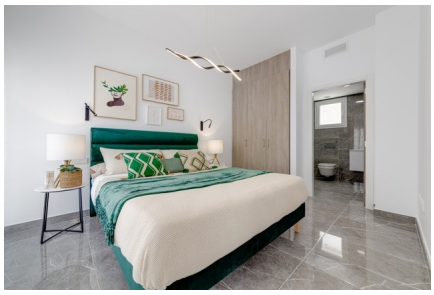


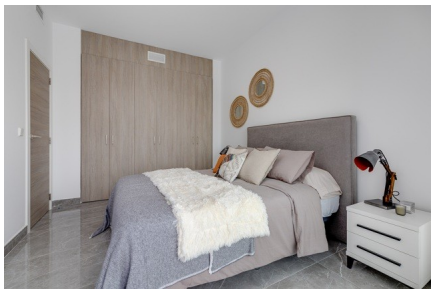

Penthouse avec grande terrasse dans un beau quartier calme

46790 Xeresa

















Penthouse avec grande terrasse dans un beau quartier calme

46790 Xeresa





Penthouse avec grande terrasse dans un beau quartier calme

46790 Xeresa

Informations générales

Référence	CBLN11212-19993
Type	Appartement
Subtype	Penthouse
Prix	€ 315.000
Costa	Costa Blanca Nord
Ville	Xeresa
Nouvelle construction	Oui
Des stands	En développement
Etage	3
Surface	88.58m²
Surface Terrasse 1	80.61m²
Stationnement	Stationnement souterrain

Mise en page

Installations	Aptitude, Tennis & Espace Détente
Ch. à coucher	3
Salles de bains	2
Piscine	Communal
Contrôle du climat	Airco chaud/froid
Appareils de cuisine	Basique
Sécurité	Complexe fermé
Distance mer	7km
Golf à distance	6km
Distance aéroport	77km