Villa spacieuse avec sous-sol et piscine à Polop

03520 Polop



03520 Polop | Costa Blanca North | Maison | € 625.000 | Référence: CBLN9674-19967

Description

Vivre dans un cadre naturel magnifique, avec vue sur la mer, et à seulement 15 minutes en voiture de la côte ? Ce nouveau projet de construction à Polop de la Marina, sur la Costa Blanca Nord, vous offre cette opportunité !
Les propriétés sont situées au pied du Mont Ponoig. Le projet consiste en des villas individuelles avec 3 ou 4 chambres, et 2 à 3 salles de bain. Il y a à la fois des maisons à un étage et des duplex à deux étages.
La résidence est un complexe résidentiel clôturé et entièrement sécurisé avec contrôle d'accès et caméras de sécurité. Le complexe comprend également une piscine commune, ainsi que de magnifiques grands jardins paysagers, un club social, une salle de sport et une aire de jeux pour enfants. L'emplacement est un endroit merveilleux pour profiter des belles vues panoramiques sur la mer, tout en restant à proximité de toutes les commodités et de la côte.
Polop est l'une des villes les plus pittoresques de la Costa Blanca, et un lieu très populaire auprès des étrangers. La partie ancienne de la ville contraste avec le style moderne des nouvelles urbanisations. Polop offre tout ce dont on a besoin au quotidien, tout comme le village voisin de La Nucía : restaurants, bars, magasins, écoles, courts de tennis et de padel, etc. Une culture incroyable, des fêtes animées et une excellente gastronomie font de Polop un endroit unique pour vivre ou passer ses vacances. À 20 minutes de route, vous trouverez le parcours de golf Altea Club de Golf.

Vous vivez en paix au milieu d'un magnifique paysage de montagne et, à 15 minutes en voiture, vous êtes sur la côte touristique où vous trouverez toutes les commodités auxquelles vous pouvez penser. Il se trouve à 15 minutes d'Altea et de Benidorm, à 30 minutes de la ville d'Alicante et à 45 minutes de l'aéroport d'Alicante. Le village touristique d'Altea est connu pour ses maisons blanches et est magnifiquement situé sur une colline. Le village dispose de plages et de criques de sable avec une longue promenade et toutes sortes de restaurants et de bars.

Villa spacieuse avec sous-sol et piscine à Polop

03520 Polop







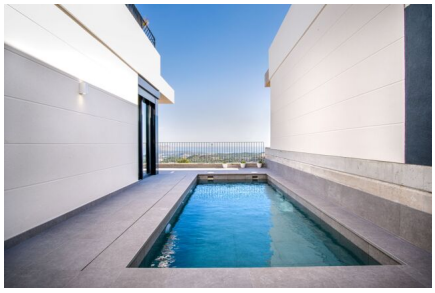




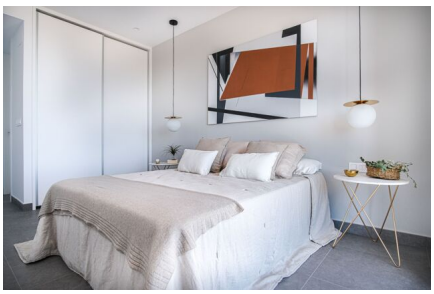



Villa spacieuse avec sous-sol et piscine à Polop

03520 Polop







Villa spacieuse avec sous-sol et piscine à Polop

03520 Polop

Informations générales

Référence	CBLN9674-19967
Type	Maison
Subtype	Villa
Prix	€ 625.000
Costa	Costa Blanca Nord
Ville	Polop
Nouvelle construction	Oui
Des stands	En développement
Surface	115m²
Sol en surface	251.5m²
Jardin	Ja
Surface Terrasse 1	18.03m²
Surface Terrasse 2	19.76m²
Stationnement	Garage

Mise en page

Installations	Cours de récréation
Ch. à coucher	3
Salles de bains	3
Piscine	Privé
Kelder	Oui
Domaine technique	Oui
Contrôle du climat	AC préinstallé
Sécurité	Complexe fermé
Distance mer	11km
Golf à distance	14km
Distance aéroport	65km