Appartement de luxe en première ligne à La Manga sur la Costa Calida

30380 San Javier



30380 San Javier | Costa Calida | Appartement | € 950.000 | Référence: CCAL21517-19611

Description

Vous cherchez une maison de vacances dans un endroit exceptionnel et un bon investissement en bord de mer ? Ce nouveau développement d'appartements de luxe vous offre la combinaison ultime de plaisir et d'investissement. Vous profiterez d'une propriété ultramoderne en première ligne face à la mer tout en investissant de manière rentable et sans souci. Saisissez cette occasion unique de réaliser votre rêve de détente et de retour sur investissement.

Ce projet unique combine un emplacement imbattable, un design exclusif et un concept de luxe.

La Manga del Mar Menor, dans la région de Murcie, est une bande de terre sur la côte de la Costa Calida et une enclave d'une beauté exceptionnelle. Le projet bénéficie d'un emplacement unique sur la première ligne de plage, entre les eaux de deux mers différentes : la Méditerranée d'un côté et la lagune de Mar Menor aux eaux chaudes et peu profondes de l'autre.

Le projet lui-même est un nouveau complexe d'appartements privés composé de trois tours de 10 étages chacune, ainsi que d'impressionnantes installations communes et de services complets pour les résidents. Le complexe se distingue par sa multitude de services de haute qualité, tels que la réception, le Beach Club avec trois piscines - une piscine à débordement, une piscine pour enfants et une piscine chauffée -, le bar de la piscine, les jardins paysagers, les zones de détente, le SPA, la salle de sport et le mini-golf. Il comprend tout ce dont les voyageurs les plus exigeants ont besoin pour passer des vacances de première classe.
Ce projet offre la possibilité de louer votre propriété. Il s'agit d'une excellente option pour profiter de vos vacances tout en obtenant un rendement rentable si vous choisissez l'option réglementée de la location touristique professionnelle.

Une grande attention a été portée au design intérieur et extérieur exceptionnel afin de garantir l'exclusivité des appartements.
Les appartements eux-mêmes sont des maisons de première classe avec une apparence luxueuse et d'excellentes finitions, chacune avec un espace de stationnement privé et un espace de stockage. Conçus dans un style moderne et avant-gardiste, avec une attention particulière aux détails, les logements offrent un confort ultime et toutes les commodités modernes. Avec 3 chambres, 2 salles de bains et un espace de vie ouvert, ces logements offrent beaucoup de lumière et de confort. De plus, chaque appartement dispose de belles terrasses à l'avant et à l'arrière pour profiter au maximum du soleil et des vues imprenables. De plus, les appartements du rez-de-chaussée bénéficient de grandes terrasses et de piscines privées. Quant aux penthouses, ils bénéficient de solariums spectaculaires avec des vues panoramiques et des pataugeoires.

Appartement de luxe en première ligne à La Manga sur la Costa Calida

30380 San Javier

Ce qui rend ce projet encore plus attractif, c'est que les appartements sont proposés à la vente entièrement meublés et finis ! De plus, de nombreux extras sont inclus dans le prix, tels que les appareils de cuisine, l'air conditionné, etc.

La Manga del Mar Menor est une bande de terre de 22 kilomètres sur la côte de la Costa Calida et une destination de vacances très prisée. Il s'agit d'une zone naturelle unique entourée de deux mers, la Mar Menor et la Méditerranée. Cette bande de terre regorge de plages accueillantes qui vous permettront de profiter pleinement du soleil espagnol et de la vie balnéaire. Les activités sportives et de loisirs, les restaurants, les supermarchés, les pharmacies et les banques ne manquent pas non plus à proximité. Le microclimat de La Manga permet de profiter de températures agréables tout au long de l'année. Cette région fait partie des endroits les plus exotiques d'Espagne.

Appartement de luxe en première ligne à La Manga sur la Costa Calida

30380 San Javier




















Appartement de luxe en première ligne à La Manga sur la Costa Calida

30380 San Javier


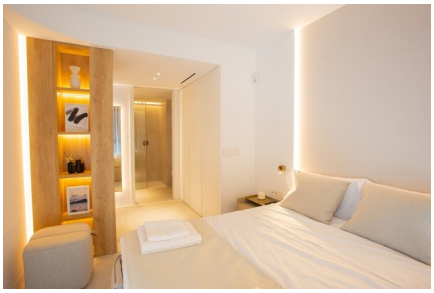
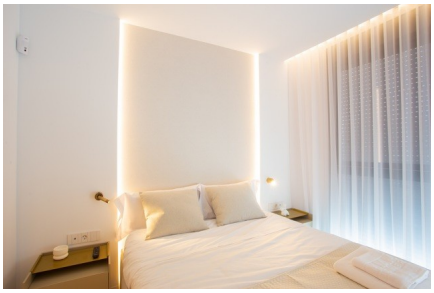






Appartement de luxe en première ligne à La Manga sur la Costa Calida

30380 San Javier

Informations générales

Référence	CCAL21517-19611
Exclusif	Oui
Type	Appartement
Subtype	Penthouse
Prix	€ 950.000
Costa	Costa Calida
Ville	San Javier
Immobilier d'investissement	Oui
Nouvelle construction	Oui
Des stands	En développement
Etage	9
Surface	90.93m²
Surface Terrasse 1	10.17m²
Surface Terrasse 2	11.62m²
Stationnement	Stationnement souterrain

Mise en page

Installations	Aptitude, SPA, Cours de récréation & Espace Détente
Ch. à coucher	3
Salles de bains	2
Piscine	Privé
Zone de stockage	Oui
Ascenseur	Oui
Solarium	92.36m²
Contrôle du climat	Airco chaud/froid
Appareils de cuisine	Inclus
Meublé	Entièrement meublé
Vue	Vue sur la mer
Situé en bord de mer	Oui
Situé sur la plage	Oui
Golf à distance	26km
Distance aéroport	68km