Villa de construction récente avec piscine privée dans un endroit privilégié à Finestrat

03509 Finestrat



03509 Finestrat | Costa Blanca North | Maison | € 490.000 | Référence: CBLN8525-18583

Description

Ce projet, fantastiquement situé à Finestrat, consiste en des villas individuelles modernes avec piscine privée. Finestrat est une ville côtière de la Costa Blanca Nord, proche de Benidorm, la " Mecque " touristique de la Costa Blanca Nord, et à environ 50 kilomètres de la ville d'Alicante et de son aéroport international. Situé sur le flanc de la montagne de Puig Campana, il offre une vue imprenable sur les montagnes, la côte et la mer Méditerranée.
Pour les villas, vous avez le choix entre 2 modèles. La villa Namur est une charmante villa de plain-pied comprenant 3 chambres et 2 salles de bains. La villa Gante est composée de 2 étages, de 3 ou 4 chambres, de 2 ou 3 salles de bains et d'un solarium privé. Le solarium privé offre des vues fantastiques sur les environs verdoyants et la mer.
Chaque villa est construite sur un grand terrain allant de 413m² à 539m² avec un parking sur le terrain.
Les maisons sont construites avec des matériaux de qualité et présentent d'excellentes finitions.
Les villas sont situées dans un endroit privilégié, entre la mer et les montagnes, à une courte distance du Puig Campana Golf, l'un des terrains de golf les plus exclusifs de la Costa Blanca. Il se trouve à quelques minutes de route de la magnifique baie, des plages de Benidorm et de Finestrat, et à seulement 2 km du centre commercial La Marina avec ses restaurants, ses magasins, son cinéma, son bowling, ses karts, son mini-golf, ... Et le parc à thème Terra Mitica. Cette charmante région offre des parcs naturels et de loisirs, des musées, des événements, des centres sportifs, des sentiers de randonnée et des pistes cyclables.

Villa de construction récente avec piscine privée dans un endroit privilégié à Finestrat

03509 Finestrat




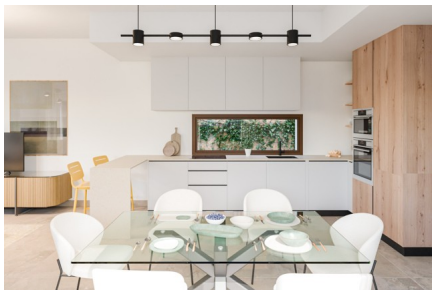


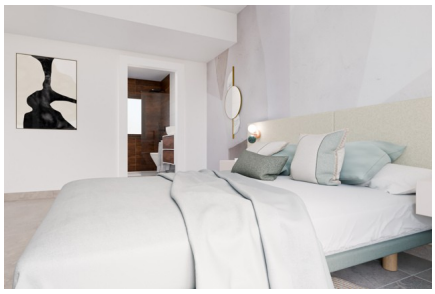
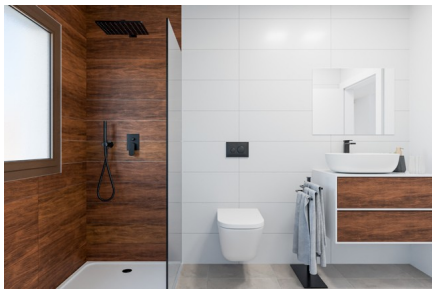
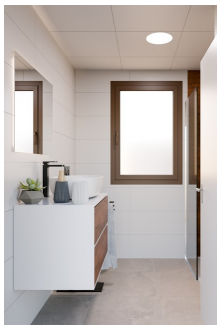

Villa de construction récente avec piscine privée dans un endroit privilégié à Finestrat

03509 Finestrat

Informations générales

Référence	CBLN8525-18583
Type	Maison
Subtype	Villa
Prix	€ 490.000
Costa	Costa Blanca Nord
Ville	Finestrat
Nouvelle construction	Oui
Des stands	Hors plan
Surface	114.5m²
Sol en surface	521m²
Jardin	Ja
Surface Terrasse 1	23.6m²
Surface Terrasse 2	10.1m²
Stationnement	Parking sur Terrain

Mise en page

Ch. à coucher	3
Salles de bains	2
Piscine	Privé
Contrôle du climat	Airco chaud/froid
Appareils de cuisine	Inclus
Distance mer	6km
Golf à distance	2km
Dicht bij winkels & restaurants	Oui
Distance aéroport	56km