Maisons neuves d'exception à San Pedro del Pinatar, Murcie

30740 San Pedro del Pinatar



30740 San Pedro del Pinatar | Costa Calida | Maison | € 379.000 | Référence: CCAL29326-27960

Description

Découvrez ce projet d'exception composé de seulement 8 maisons de maître modernes à San Pedro del Pinatar, en Murcie, conçues pour offrir l'équilibre parfait entre confort, style et art de vivre méditerranéen.
Chaque maison dispose de 3 chambres spacieuses et de 2 salles de bains entièrement équipées, ainsi que d'un salon-salle à manger lumineux et ouvert qui s'intègre harmonieusement à une cuisine moderne équipée. La chambre principale est dotée d'un dressing pratique, offrant ainsi un confort et une fonctionnalité supplémentaires.
Pour profiter pleinement de la vie en plein air, chaque maison mitoyenne dispose d'une piscine privée sur le toit, d'une terrasse et d'une place de parking privée sur la parcelle. Ces espaces soigneusement conçus offrent le cadre idéal pour se détendre, recevoir des invités et profiter du soleil tout au long de l'année.
Le projet allie une architecture contemporaine à des matériaux, des équipements et des finitions haut de gamme soigneusement sélectionnés. Des intérieurs lumineux, des agencements fonctionnels et une attention particulière portée à l'efficacité énergétique garantissent des logements élégants et confortables qui tirent le meilleur parti des espaces intérieurs comme extérieurs.
Un emplacement méditerranéen exceptionnel
Ces maisons de ville sont idéalement situées à San Pedro del Pinatar et sont entourées d'un large éventail de commodités, d'installations sportives, de restaurants et de plusieurs parcours de golf réputés. Les magnifiques plages de la Méditerranée et de la Mar Menor ne sont qu'à 5 minutes en voiture et offrent le cadre idéal pour des journées à la plage, des sports nautiques et un style de vie méditerranéen décontracté.
Que vous recherchiez une résidence principale, une maison de vacances ou une opportunité d'investissement, ces maisons de maître modernes offrent une excellente combinaison de design contemporain, d'espaces extérieurs privés et d'un emplacement très prisé en bord de mer.
Caractéristiques principales

- Projet exclusif de seulement 8 maisons de ville
- 3 chambres et 2 salles de bains entièrement équipées
- Cuisine moderne intégrée avec salon et salle à manger ouverts
- Chambre principale avec dressing
- Piscine privée sur la terrasse de toit
- Terrasse privée
- Place de parking privée sur la parcelle
- Design contemporain et finitions haut de gamme

Maisons neuves d'exception à San Pedro del Pinatar, Murcie

30740 San Pedro del Pinatar

- Équipements à faible consommation d'énergie
- À proximité des commodités, des installations sportives et des parcours de golf
- À environ 5 minutes en voiture des plages de la Méditerranée et de la Mar Menor

Maisons neuves d'exception à San Pedro del Pinatar, Murcie

30740 San Pedro del Pinatar




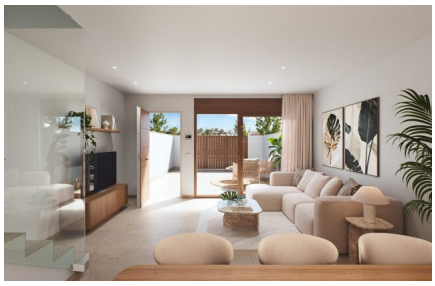






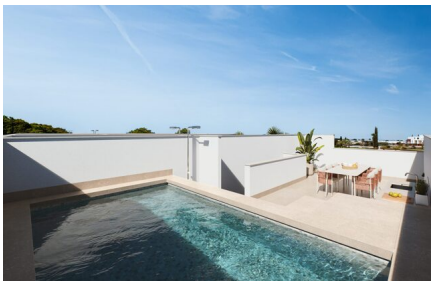

Maisons neuves d'exception à San Pedro del Pinatar, Murcie

30740 San Pedro del Pinatar

Informations générales

Référence	CCAL29326-27960
Type	Maison
Subtype	Townhouse
Prix	€ 379.000
Costa	Costa Calida
Ville	San Pedro del Pinatar
Nouvelle construction	Oui
Des stands	En développement
Surface	108.5m²
Sol en surface	94.44m²
Stationnement	Parking sur Terrain

Mise en page

Ch. à coucher	3
Salles de bains	2
Piscine	Privé
Solarium	33.21m²
Contrôle du climat	AC préinstallé
Appareils de cuisine	Inclus
Distance mer	3km
Golf à distance	9km
Distance aéroport	35km