Appartements et villas de vacances à 300 mètres de la mer à Torrevieja

03183 Torrevieja



03183 Torrevieja | Costa Blanca South | Appartement | € 409.900 | Référence: CBLS29260-27915

Description

CET ENDROIT. VOTRE ENDROIT.
Certains endroits sont bien plus qu'un simple lieu de vie. Ils sont un véritable état d'esprit. Torrevieja en fait partie.
Des plages dorées, une brise méditerranéenne et des couchers de soleil inoubliables. Un lieu où la mer, les lacs salés et le ciel à perte de vue rythment le quotidien et créent un équilibre naturel entre le confort urbain et la vie en bord de mer.
Un lieu de détente. Un lieu où l'on se sent chez soi.
L'EMPLACEMENT
À seulement 300 mètres de la mer Méditerranée, Almaia bénéficie d'un emplacement privilégié à Torrevieja, à proximité des boulevards, des restaurants, des commerces et des loisirs. Tout ce dont vous avez besoin pour profiter toute l'année du mode de vie méditerranéen.
LE PROJET
Almaia se compose de 24 appartements de vacances et de trois villas exclusives, où se mêlent design contemporain, vie en plein air et bien-être.
Les appartements partagent des espaces communs soigneusement conçus, tandis que les villas offrent davantage d'intimité, des jardins privés et un accès indépendant depuis la rue.
ESPACES COMMUNS
Conçu dans un souci de confort, de commodité et de détente, Almaia propose une gamme complète d'équipements :
- Piscine commune avec espaces de détente aménagés
- Salle de sport entièrement équipée
- Réception et salon convivial
- 32 places de parking privées
- Espaces de rangement et local à vélos dédié
- Consigne à bagages

Tous les espaces communs sont livrés entièrement aménagés, afin que vous puissiez en profiter dès le premier jour.
LES APPARTEMENTS TOURISTIQUES
24 logements conçus dans un souci de lumière, d'espace et de fonctionnalité.
Disponibles en configurations à deux ou trois chambres ; chaque appartement dispose de deux salles de bains et d'espaces de vie soigneusement conçus.
Les logements situés au rez-de-chaussée disposent d'un espace extérieur privé, tandis que les appartements des étages supérieurs bénéficient de terrasses surélevées. Un appartement est adapté aux personnes à mobilité réduite.

Appartements et villas de vacances à 300 mètres de la mer à Torrevieja

03183 Torrevieja

Des logements contemporains conçus pour faciliter la vie au quotidien.
LES VILLAS TOURISTIQUES
Trois villas exclusives. Plus d'espace. Plus d'intimité. Plus de liberté.
Chaque villa dispose de trois chambres, de deux salles de bains, d'une cuisine ouverte sur le salon, de terrasses privées et d'un jardin, avec un accès indépendant depuis le niveau de la rue.
Profitez de la liberté offerte par votre propre espace extérieur, avec un accès direct à la piscine commune et aux espaces de loisirs partagés.
Confort à l'intérieur. Vie en plein air. Votre propre havre de paix méditerranéen.

Appartements et villas de vacances à 300 mètres de la mer à Torrevieja

03183 Torrevieja


















Appartements et villas de vacances à 300 mètres de la mer à Torrevieja

03183 Torrevieja







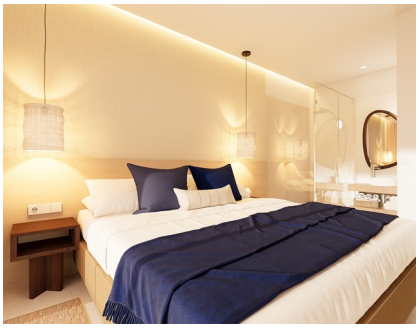


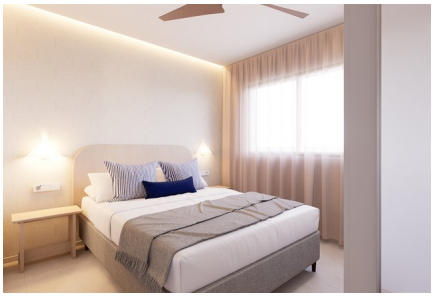

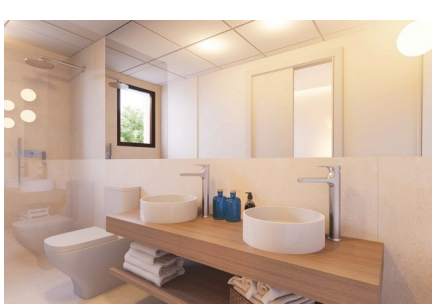

Appartements et villas de vacances à 300 mètres de la mer à Torrevieja

03183 Torrevieja

Informations générales

Référence	CBLS29260-27915
Type	Appartement
Subtype	Penthouse
Prix	€ 409.900
Costa	Costa Blanca Sud
Ville	Torrevieja
Nouvelle construction	Oui
Des stands	En développement
Etage	3
Surface	70.33m²
Surface Terrasse 1	21.75m²
Stationnement	Stationnement souterrain

Mise en page

Installations	Aptitude & Espace Détente
Ch. à coucher	2
Salles de bains	2
Piscine	Communal
Zone de stockage	Oui
Ascenseur	Oui
Solarium	84.72m²
Contrôle du climat	Airco chaud/froid
Appareils de cuisine	Inclus
Sécurité	Complexe fermé
Meublé	Entièrement meublé
Situé sur la plage	Oui
Golf à distance	14km
Distance aéroport	42km