Maisons neuves avec jardin ou terrasse ensoleillée à seulement 2 km de la plage à Pilar

03190 Pilar de la Horadada



03190 Pilar de la Horadada | Costa Blanca South | Appartement | € 325.000 | Référence: CBLS28917-27848

Description

Maisons neuves avec jardin ou terrasse ensoleillée à seulement 2 km de la plage à Pilar de la Horadada
Profitez du style de vie méditerranéen dans ce programme immobilier exclusif, composé de bungalows modernes conçus pour offrir un maximum de confort, de fonctionnalité et de qualité. Une opportunité idéale, tant pour y vivre toute l'année que pour profiter de vos vacances, ou encore comme excellent investissement sur la Costa Blanca.
Choisissez la maison qui vous convient le mieux
Rez-de-chaussée avec un grand jardin privé.
Étage supérieur avec une terrasse privée spectaculaire pour profiter du soleil toute l'année.
Toutes les résidences disposent de :
2 chambres doubles.
2 salles de bains complètes, dont une attenante.
Une place de parking attitrée dans un parking souterrain.
Qualité et efficacité dans les moindres détails
Les logements sont construits avec des matériaux de première qualité et équipés d'aménagements conçus pour garantir un confort maximal :
Pré-installation pour la climatisation par conduits.
Fenêtres en aluminium avec double vitrage.
Volets roulants motorisés.
Porte d'entrée sécurisée.
Système aérothermique pour l'eau chaude.
Armoires encastrées dans toutes les chambres.
Salles de bains entièrement équipées avec mobilier design, parois de douche et sanitaires.
Espaces communs exclusifs
Le complexe résidentiel dispose de :
Grande piscine commune.

Maisons neuves avec jardin ou terrasse ensoleillée à seulement 2 km de la plage à Pilar

03190 Pilar de la Horadada

Jardins aménagés.
Complexe privé et sécurisé.
Un cadre idéal pour se détendre et profiter de l'excellent climat de la Costa Blanca.
Un emplacement de choix
Situé à la périphérie du centre-ville de Pilar de la Horadada, vous êtes à quelques pas des supermarchés, des restaurants, des cafés, des écoles et de toutes les commodités nécessaires à la vie quotidienne.
De plus, les magnifiques plages de Torre de la Horadada et de Mil Palmeras ne sont qu'à 2 km, où vous pourrez profiter du sable fin, d'une agréable promenade et d'un port de plaisance. Les environs offrent également de nombreux itinéraires pour la randonnée, le vélo et les activités de plein air.
Une occasion de profiter de la Méditerranée
Ces bungalows allient un design contemporain, des finitions d'exception et un emplacement imbattable à proximité de la mer, ce qui en fait le choix idéal pour ceux qui recherchent une qualité de vie élevée, une résidence secondaire ou un investissement à fort potentiel dans l'une des zones les plus prisées du sud de la Costa Blanca.

Maisons neuves avec jardin ou terrasse ensoleillée à seulement 2 km de la plage à Pilar

03190 Pilar de la Horadada

















Maisons neuves avec jardin ou terrasse ensoleillée à seulement 2 km de la plage à Pilar

03190 Pilar de la Horadada




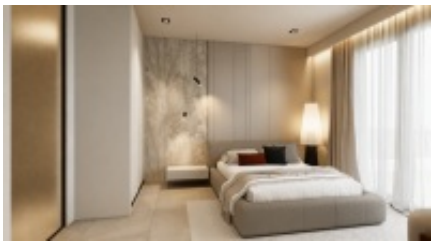


Maisons neuves avec jardin ou terrasse ensoleillée à seulement 2 km de la plage à Pilar

03190 Pilar de la Horadada

Informations générales

Référence	CBLS28917-27848
Type	Appartement
Prix	€ 325.000
Costa	Costa Blanca Sud
Ville	Pilar de la Horadada
Immobilier d'investissement	Oui
Nouvelle construction	Oui
Des stands	En développement
Surface	66.65m²
Jardin du quartier	204.04m²
Stationnement	Stationnement souterrain

Mise en page

Installations	Aptitude, Cours de récréation & Espace Détente
Ch. à coucher	2
Salles de bains	2
Piscine	Communal
Ascenseur	Oui
Contrôle du climat	AC préinstallé
Appareils de cuisine	Non inclus
Sécurité	Complexe fermé
Distance mer	2km
Golf à distance	5km
Dicht bij winkels & restaurants	Oui
Distance aéroport	44km