Villas neuves à La Finca Golf, Algorfa : le luxe moderne au cœur de la Costa Blanca

03169 Algorfa



03169 Algorfa | Costa Blanca South | Maison | € 650.000 | Référence: CBLS29172-27810

Description

Villas neuves à La Finca Golf, Algorfa : le luxe moderne au cœur de la Costa Blanca

Un projet exclusif composé de 15 villas individuelles de plain-pied
Cette collection exclusive de villas neuves à La Finca Golf, Algorfa, offre une occasion exceptionnelle de profiter du luxe, du confort et du style de vie méditerranéen dans l'un des complexes de golf les plus prestigieux du sud de la Costa Blanca. Conçues dans un souci d'élégance et de fonctionnalité, ces résidences modernes disposent d'intérieurs spacieux, de jardins privés et de finitions haut de gamme.

Un projet immobilier de style méditerranéen à La Finca Golf, composé de résidences de plain-pied sans seuil, conçues pour permettre une transition harmonieuse entre la vie intérieure et la vie en plein air. Chaque logement, personnalisable selon vos souhaits, comprend 3 chambres, 2+1 salles de bains, une surface habitable de 116 m² au rez-de-chaussée et une terrasse ensoleillée privée de 54 m². Le projet, situé sur des parcelles à partir de 322 m², allie un design organique à des normes d'efficacité énergétique de classe A.

Équipements de luxe et efficacité énergétique
Chaque villa est construite selon les normes les plus strictes, avec des matériaux de première qualité et des systèmes avancés d'efficacité énergétique :
Cuisine entièrement équipée avec appareils électroménagers.
Salles de bains avec chauffage au sol, placards intégrés avec miroirs et parois de douche.
Système de production d'eau chaude aérothermique.
Climatisation entièrement installée avec conduits d'air.
Panneaux solaires photovoltaïques de 4 kW pour les économies d'énergie.
Stores motorisés dans les chambres.
Éclairage LED dans tout l'intérieur et l'extérieur.
Piscine privée et jardin aménagé.
Terrasse ensoleillée privée.

Villas neuves à La Finca Golf, Algorfa : le luxe moderne au cœur de la Costa Blanca

03169 Algorfa

Ces équipements garantissent un confort maximal, la durabilité et un faible impact environnemental.

Emplacement de choix au sein du La Finca Golf Resort
Situées au sein du La Finca Golf Resort à Algorfa, ces villas bénéficient d'un cadre paisible et exclusif, entourées par la nature et les parcours de golf. Les résidents profitent de la proximité de restaurants, d'un hôtel 5 étoiles doté d'un spa et d'un large éventail d'activités de loisirs.

Profitez du style de vie méditerranéen autour du golf
Ces villas neuves situées près du La Finca Golf à Algorfa allient une architecture moderne, des finitions haut de gamme et un emplacement inégalé, ce qui en fait le logement idéal pour les amateurs de golf et ceux qui recherchent la tranquillité à proximité de la côte.

Villas neuves à La Finca Golf, Algorfa : le luxe moderne au cœur de la Costa Blanca

03169 Algorfa














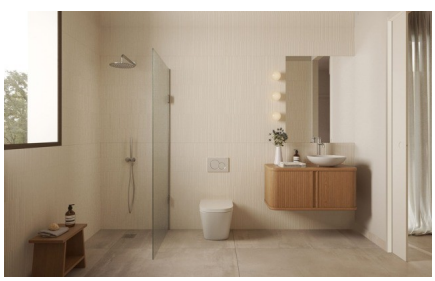
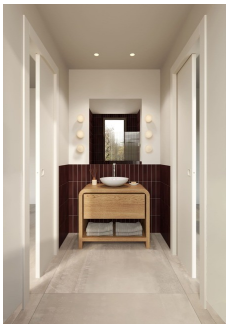
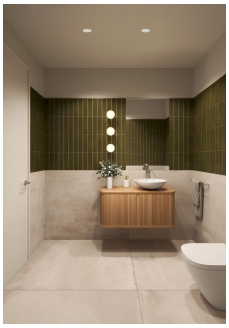

Villas neuves à La Finca Golf, Algorfa : le luxe moderne au cœur de la Costa Blanca

03169 Algorfa

Informations générales

Référence	CBLS29172-27810
Type	Maison
Subtype	Villa
Prix	€ 650.000
Costa	Costa Blanca Sud
Ville	Algorfa
Nouvelle construction	Oui
Des stands	En développement
Surface	116.6m²
Sol en surface	322.8m²
Stationnement	Parking sur Terrain

Mise en page

Ch. à coucher	3
Salles de bains	2
Piscine	Privé
WC séparé	Oui
Solarium	54.6m²
Contrôle du climat	Airco chaud/froid
Appareils de cuisine	Inclus
Distance mer	14km
Situé à proximité du golf	Oui
Dicht bij winkels & restaurants	Oui
Distance aéroport	47km