VILLAS NEUVES MITOYENNES À SAN JAVIER – VOTRE NOUVELLE RÉSIDENCE EN BORD DE MER

30730 San Javier



30730 San Javier | Costa Calida | Maison | € 504.300 | Référence: CCAL29059-27708

Description

VILLAS NEUVES MITOYENNES À SAN JAVIER – VOTRE NOUVELLE RÉSIDENCE EN BORD DE MER
Design moderne · Piscine privée · Terrasse ensoleillée · 3 chambres
Découvrez ce projet exclusif de villas neuves à San Javier, conçues pour profiter pleinement du climat méditerranéen et d'un mode de vie paisible et confortable à proximité de la mer.
Ces magnifiques villas de plain-pied offrent des espaces lumineux, modernes et fonctionnels, pensés pour que vous puissiez profiter aussi bien de votre quotidien que de vos moments de détente.
VOTRE PROPRE ESPACE EXTÉRIEUR
La propriété comprend :

- 3 chambres
- 2 salles de bains
- Un salon-salle à manger spacieux et lumineux
- Une cuisine ouverte entièrement équipée
- Une terrasse avec vue dégagée
- Un jardin privé
- Une piscine privée
- Une terrasse ensoleillée privée, idéale pour prendre le soleil et profiter des soirées méditerranéennes
- Climatisation entièrement installée via des conduits d'air

SAN JAVIER – QUALITÉ DE VIE AU BORD DU MAR MENOR
Grâce à son emplacement exceptionnel, vous pourrez profiter de toutes les commodités nécessaires à la vie quotidienne : supermarchés, magasins, bars, restaurants, centres sportifs et un large éventail d'activités de loisirs.
De plus, vous n'êtes qu'à quelques minutes des plages et de tout ce que le Mar Menor a à offrir, notamment la voile, les sports nautiques et de nombreux endroits où vous pourrez profiter du véritable art de vivre méditerranéen.
UN INVESTISSEMENT DANS LA QUALITÉ DE VIE

VILLAS NEUVES MITOYENNES À SAN JAVIER – VOTRE NOUVELLE RÉSIDENCE EN BORD DE MER

30730 San Javier

Une opportunité idéale, qu'il s'agisse d'une résidence principale, d'une résidence secondaire ou d'un investissement, alliant un design moderne, des espaces extérieurs privés, une piscine et un emplacement de choix sur la Costa Cálida.
Découvrez la Méditerranée exactement comme vous en avez toujours rêvé. Votre nouvelle villa à San Javier vous attend.

VILLAS NEUVES MITOYENNES À SAN JAVIER – VOTRE NOUVELLE RÉSIDENCE EN BORD DE MER

30730 San Javier






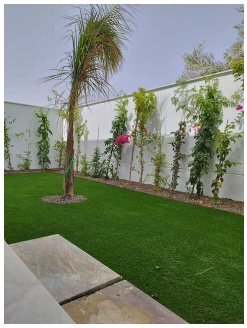




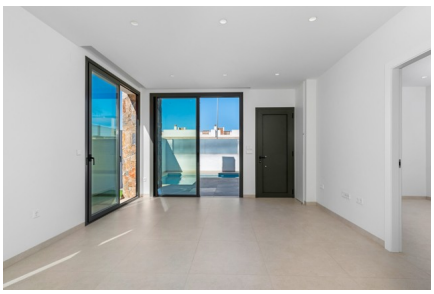
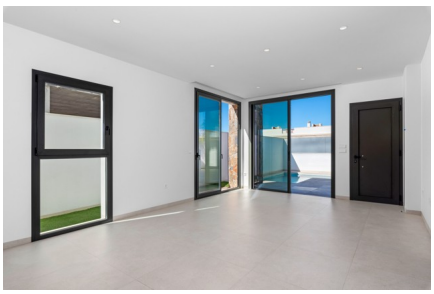


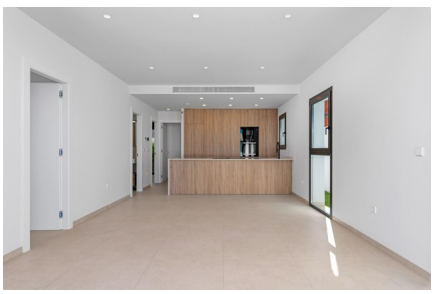

VILLAS NEUVES MITOYENNES À SAN JAVIER – VOTRE NOUVELLE RÉSIDENCE EN BORD DE MER

30730 San Javier




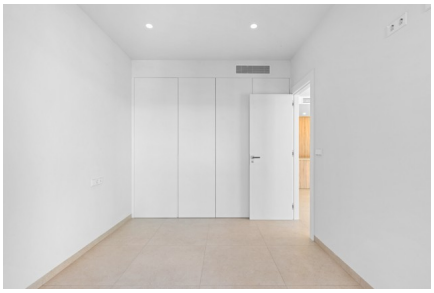

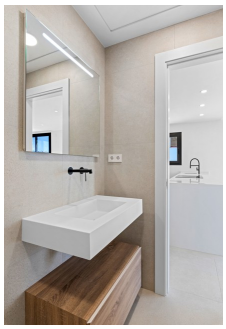

VILLAS NEUVES MITOYENNES À SAN JAVIER – VOTRE NOUVELLE RÉSIDENCE EN BORD DE MER

30730 San Javier

Informations générales

Référence	CCAL29059-27708
Type	Maison
Subtype	Bâtiments jumelés
Prix	€ 504.300
Costa	Costa Calida
Ville	San Javier
Nouvelle construction	Oui
Des stands	En développement
Surface	100m²
Sol en surface	212m²
Stationnement	Parking sur Terrain

Mise en page

Ch. à coucher	3
Salles de bains	2
Piscine	Privé
Zone de stockage	Oui
Solarium	87m²
Contrôle du climat	Airco chaud/froid
Appareils de cuisine	Inclus
Distance mer	3km
Golf à distance	6km
Dicht bij winkels & restaurants	Oui
Distance aéroport	37km