Villa méditerranéenne avec piscine proche d'un environnement naturel magnifique à Torrevieja

03184 Torrevieja



03184 Torrevieja | Costa Blanca South | Project | Référence: CBLS19649-17748

Description

Dans ce très beau quartier résidentiel de Torreta, à l'ouest de Torrevieja et à côté du lac Rose Salt, il y a un nouveau développement petit mais attrayant. Le projet comprend seulement sept villas indépendantes et bénéficie d'un emplacement de premier choix. L'infrastructure est excellente et toutes les commodités sont facilement accessibles. Le centre-ville animé et les belles plages de Torrevieja sont à moins de 10 minutes en voiture. Vous y trouverez divers services, de nombreux restaurants et terrasses, un port de plaisance et de nombreuses possibilités de loisirs et d'activités sportives.

Les villas sont construites selon différents modèles, adaptés à la forme du terrain. Bien que la conception de chaque villa varie, toutes les villas disposent de 3 chambres et de 2 ou 3 salles de bains, réparties sur deux étages. Chaque villa est située sur un terrain privé, avec une piscine et un parking. Avec un agencement soigneusement conçu, des terrasses et la possibilité d'ajouter un solarium en option (moyennant un coût supplémentaire), ces propriétés offrent l'espace parfait pour vivre confortablement et profiter du style de vie méditerranéen. Outre les magnifiques intérieurs, chaque villa dispose d'une piscine privée et d'un terrain parfaitement aménagé.

Ces villas sont construites sur plan, ce qui signifie qu'il existe encore de nombreuses options pour personnaliser la conception et la finition de votre maison. L'achèvement des travaux a lieu environ 9 à 12 mois après la signature du contrat.

Torrevieja est un véritable joyau de la Costa Blanca. Cette belle ville internationale est de plus en plus populaire et a beaucoup à offrir. Elle est connue pour ses excellentes infrastructures et ses divers services. Elle est également entourée de magnifiques zones naturelles avec des parcs et des lacs salés. Le lac salé rose, avec ses eaux teintées de rose, est situé dans une réserve naturelle protégée, créant un microclimat unique. C'est un paradis pour toutes sortes d'espèces d'oiseaux, dont les magnifiques flamants roses. Le paysage de ce lac coloré est vraiment fantastique ! Et surtout, lorsque le soleil couchant projette ses rayons sur lui, vous pouvez simplement l'admirer depuis votre villa.

Grâce à de bonnes connexions routières, l'aéroport international d'Alicante et Murcia sont facilement accessibles en voiture en 45 minutes environ.

Villa méditerranéenne avec piscine proche d'un environnement naturel magnifique à Torrevieja

03184 Torrevieja








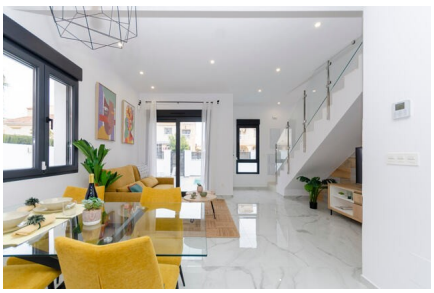





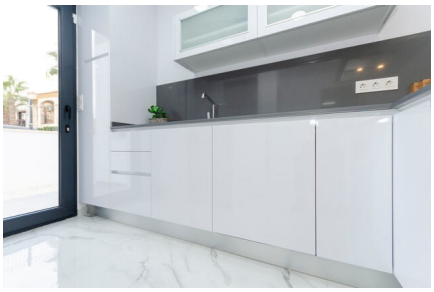
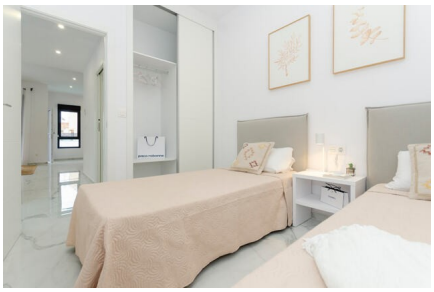

Villa méditerranéenne avec piscine proche d'un environnement naturel magnifique à Torrevieja

03184 Torrevieja






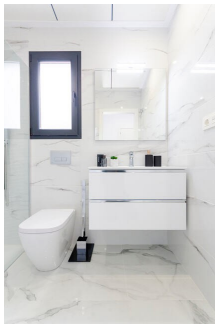








Villa méditerranéenne avec piscine proche d'un environnement naturel magnifique à Torrevieja

03184 Torrevieja

Informations générales

Référence	CBLS19649-17748
Type	Project
Subtype	Project
Costa	Costa Blanca Sud
Ville	Torrevieja
Nouvelle construction	Oui

Mise en page

Distance mer	4km
Golf à distance	13km
Dicht bij winkels & restaurants	Oui
Distance aéroport	45km