Appartement de qualité proche de la mer à Estepona West

29693 Estepona



29693 Estepona | Costa Del Sol | Appartement | € 755.000 | Référence: CDSL17662-17641

Description

Vous rêvez de vivre dans un cadre incomparable sur la Costa del Sol ? À quelques minutes de la plage et entouré d'espaces naturels ? Alors, c'est ce qu'il vous faut !

Nous vous présentons un nouveau projet situé dans la partie ouest d'Estepona, à quelques minutes de la mer et de la plage, entouré de paysages naturels et d'excellents terrains de golf.
Ce projet rend hommage à la mer et bénéficie d'une vue imprenable. Il s'agit d'un nouveau complexe résidentiel privé moderne composé de sept immeubles d'appartements de trois étages comprenant 70 maisons exclusives avec de grandes terrasses, des vues spectaculaires et d'excellentes zones communes. Idéalement située à proximité des quartiers résidentiels les plus exclusifs d'Estepona, cette résidence offre détente, confort et plaisir. Vous trouverez également un large éventail de services à quelques pas pour rendre votre vie quotidienne plus confortable.

Les appartements ont 1, 2 ou 3 chambres à coucher. Les appartements du rez-de-chaussée disposent de terrasses et de jardins privés, les appartements du 1er étage bénéficient de terrasses ensoleillées d'au moins 25 m² et les penthouses du dernier étage bénéficient de terrasses encore plus grandes et d'un immense solarium privé offrant une vue imprenable sur les environs et la mer. La conception innovante des maisons se caractérise par des espaces ouverts et lumineux et de grandes fenêtres donnant sur de généreuses terrasses. En outre, les meilleurs systèmes d'isolation thermique et acoustique ont été utilisés pendant la construction, transformant votre maison en une oasis de calme. Chaque logement bénéficie d'une place de parking dans le garage souterrain et d'un local de rangement.

La résidence dispose d'excellents espaces communs, dont une grande piscine à débordement avec des chaises longues en contrebas, équipée de vestiaires, de chaises longues extérieures, de toilettes, etc., d'une salle de sport, d'une salle de yoga et de jardins méditerranéens aménagés pour les promenades quotidiennes et la relaxation.

L'emplacement offre un accès direct à l'autoroute, ce qui permet d'accéder facilement à toutes les principales attractions de la région. L'aéroport de Gibraltar est à 45 minutes en voiture et celui de Malaga à 1 heure.
À 5 minutes en voiture, vous trouverez le centre animé d'Estepona, où vous pourrez profiter de nombreuses activités pour toute la famille. À Estepona, vous trouverez un large éventail d'activités de loisirs, de la gastronomie, un port et de nombreuses possibilités sportives.

Appartement de qualité proche de la mer à Estepona West

29693 Estepona


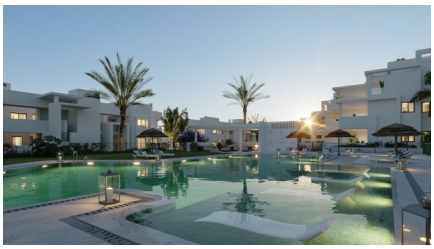














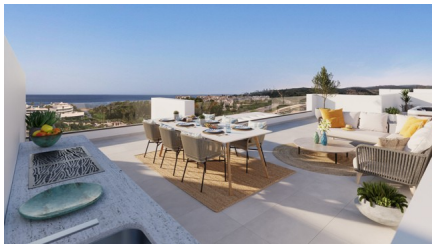

Appartement de qualité proche de la mer à Estepona West

29693 Estepona

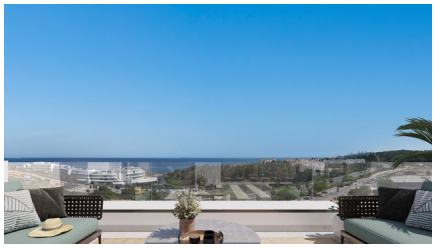





Appartement de qualité proche de la mer à Estepona West

29693 Estepona

Informations générales

Référence	CDSL17662-17641
Type	Appartement
Subtype	Penthouse
Prix	€ 755.000
Costa	Costa Del Sol
Ville	Estepona
Nouvelle construction	Oui
Des stands	En développement
Etage	2
Surface	97.42m²
Surface Terrasse 1	65.94m²
Surface Terrasse 2	8.71m²
Stationnement	Stationnement souterrain

Mise en page

Ch. à coucher	3
Salles de bains	2
Piscine	Communal
Zone de stockage	Oui
Ascenseur	Oui
Solarium	93.11m²
Contrôle du climat	Airco chaud/froid
Appareils de cuisine	Inclus
Sécurité	Complexe fermé
Vue	Vue sur la mer
Situé sur la plage	Oui
Distance mer	1km
Golf à distance	3km
Dicht bij winkels & restaurants	Oui
Distance aéroport	48km