Appartement de plage dans un nouveau complexe à Mar de Pulpi

04648 Pulpi



04648 Pulpi | Costa de Almeria | Appartement | € 273.000 | Référence: CALM1961-17597

Description

Ce fantastique complexe de luxe est le complexe résidentiel idéal pour vous si vous aimez profiter du soleil, de la plage et de la mer en Espagne. Le complexe est situé dans une zone tranquille sur la magnifique côte d'Almeria, à seulement 10 minutes de route des villes d'Águilas et de Vera. En outre, la résidence se trouve à seulement 600 mètres des plages Los Nardos et La Entrevista, et à une courte distance du village de San Juan de los Terreros avec toutes les commodités quotidiennes de base.

Il s'agit d'une grande station récemment construite, conçue dans le respect de l'environnement naturel et finie dans le style andalou classique, blanc et lumineux. Il offre de magnifiques espaces communs : parcs et jardins paysagers, piscines avec jacuzzi, espaces de détente et installations sportives. À proximité, vous trouverez le centre commercial Centro Comercial Mar de Pulpí avec diverses installations de restauration, des restaurants, un supermarché et un centre sportif.

Ce projet propose différents types de logements : des appartements dans des bâtiments bas, des appartements de type bungalow, des appartements en duplex et des maisons jumelées.

Les appartements de la phase 7 ont 1, 2 ou 3 chambres et de grandes terrasses. Les propriétés situées au rez-de-chaussée disposent d'une terrasse couverte et d'un jardin privé (la plupart des appartements). Les propriétaires du premier étage peuvent profiter du soleil d'Almeria sur leurs terrasses. Et les personnes intéressées par un penthouse disposent également d'une terrasse et d'un grand solarium privé avec vue sur la mer. Chaque appartement dispose d'une place de stationnement dans le garage souterrain commun.

Ces propriétés en bord de mer vous offrent un excellent rapport qualité-prix.

L'emplacement offre un accès facile aux autoroutes et aux aéroports d'Almeria et de Murcie.

Appartement de plage dans un nouveau complexe à Mar de Pulpi

04648 Pulpi











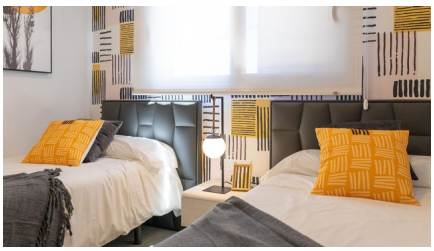





Appartement de plage dans un nouveau complexe à Mar de Pulpi

04648 Pulpi

Informations générales

Référence	CALM1961-17597
Type	Appartement
Subtype	Penthouse
Prix	€ 273.000
Costa	Costa Calida, Costa de Almeria
Ville	Pulpi
Orientation	Ouest
Nouvelle construction	Oui
Des stands	En développement
Etage	2
Surface	90m²
Surface Terrasse 1	19m²
Stationnement	Stationnement souterrain

Mise en page

Installations	Aptitude, Tennis, SPA, Club de la plage, Cours de récréation & Espace Détente
Ch. à coucher	3
Salles de bains	2
Piscine	Communal
Solarium	57m²
Contrôle du climat	AC préinstallé
Appareils de cuisine	Non inclus
Situé sur la plage	Oui
Golf à distance	9km
Dicht bij winkels & restaurants	Oui
Distance aéroport	95km