Villas modernes à proximité de la mer à Pilar de la Horadada

03190 Pilar de la Horadada



03190 Pilar de la Horadada | Costa Blanca South | Project | Référence: CBLS19471-17552

Description

Un nouveau développement avec 12 villas jumelées situées à Pilar de la Horadada. Elles bénéficient d'un emplacement de choix, à quelques pas du centre-ville et à seulement 3 km des plages de sable à couper le souffle de la Costa Blanca Sud. Elles se trouvent dans l'une des zones résidentielles les plus développées de la ville ; tous les services se trouvent à une courte distance, avec des restaurants, des bars et des magasins à quelques minutes, ainsi que la belle promenade menant à la mer.

Le projet propose de belles villas au design méditerranéen moderne, accentué par l'utilisation d'éléments en pierre naturelle, créant une atmosphère chaleureuse. Toutes les villas sont de plain-pied et disposent d'une grande terrasse sur le toit, accessible par un escalier extérieur. Deux modèles sont disponibles, avec 2 ou 3 chambres à coucher et 2 salles de bains chacune. Les intérieurs sont très modernes, parfaitement finis et équipés de tout le confort moderne. Ces maisons offrent une combinaison parfaite de fonctionnalité et d'atmosphère agréable.
Le solarium spacieux vous permet de profiter du soleil espagnol et du climat agréable. Si vous voulez vous amuser encore plus dans votre propre paradis, vous pouvez ajouter une piscine sur votre parcelle, moyennant un supplément.

Les propriétés sont dotées d'une cuisine entièrement équipée, de salles de bains aménagées, d'une pré-installation de l'air conditionné, d'un solarium aménagé et d'un terrain.

Pilar de la Horadada est une ville espagnole typique de la Costa Blanca Sud, située à la frontière régionale avec la province de Murcie. Le centre ville est agréable et offre tous les services nécessaires tels que des magasins, des supermarchés, des centres de santé, des banques, des pharmacies, des restaurants et des bars. Un sentier pédestre de trois kilomètres appelé Del Pilar al Mar relie le centre-ville aux plages Las Higuercias et Las Villa dans la ville côtière voisine de Torre de la Horadada. Le long de la côte, vous trouverez de grandes plages de sable blanc, de petites criques, des falaises rocheuses et des criques. C'est l'endroit idéal pour se promener, faire du vélo et profiter du soleil, de la mer et de la nature. L'aéroport international de Murcie se trouve à 40 minutes de route et celui d'Alicante à 50 minutes.

Villas modernes à proximité de la mer à Pilar de la Horadada

03190 Pilar de la Horadada

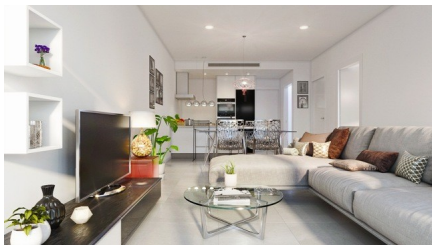



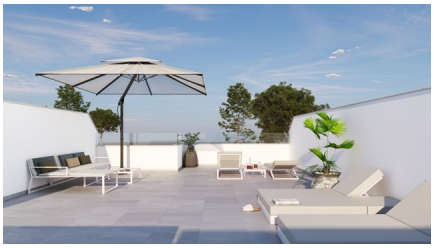




Villas modernes à proximité de la mer à Pilar de la Horadada

03190 Pilar de la Horadada

Informations générales

Référence	CBLS19471-17552
Type	Project
Subtype	Project
Costa	Costa Blanca Sud
Ville	Pilar de la Horadada
Nouvelle construction	Oui

Mise en page

Distance mer	3km
Golf à distance	4km
Dicht bij winkels & restaurants	Oui
Distance aéroport	46km