Villa spacieuse avec piscine à distance de marche de la plage à San Juan de Alicante

03550 Los Monteros



03550 Los Monteros | Costa Blanca North | Maison | € 725.000 | Référence: CBLN19322-17405

Description

Il s'agit d'un développement super exclusif de villas individuelles dans le cadre enchanteur de San Juan de Alicante sur la magnifique Costa Blanca. Ces villas font partie d'un nouveau développement de villas à petite échelle avec des maisons de luxe idéalement situées à moins d'un kilomètre de l'époustouflante plage de sable Playa Muchavista. Ici, vous pouvez profiter du soleil, de la plage et de la mer à votre guise.

Au total, 6 belles et spacieuses villas sont disponibles, chacune avec son propre terrain, son propre jardin et sa propre piscine. Les villas sont élégantes et soigneusement conçues pour optimiser le confort et le bien-être. Bien que la conception de chaque villa varie en fonction de la zone et de l'emplacement du terrain, toutes les villas disposent de 3 chambres et de 3 salles de bains réparties sur trois niveaux.

L'étage d'entrée comprend un espace de vie spacieux et lumineux avec un salon/salle à manger et une cuisine ouverte, deux chambres doubles et une salle de bains. Depuis le salon, vous avez un accès direct à la terrasse extérieure ensoleillée et à la piscine. Le demi sous-sol dispose d'un généreux salon avec patio anglais, d'une salle de loisirs, d'une salle de bains, d'une buanderie et d'un espace de rangement. A l'étage supérieur, se trouve la chambre principale avec dressing et salle de bains en suite, ainsi qu'une belle terrasse-solarium.

Elke villa beschikt over mooie, goed geplande buitenruimtes, waaronder een groot terras, eet- en chill-out ruimte bij het zwembad, een aangelegde mediterrane tuin en parkeergelegenheid.

Deze exclusieve villa's bevinden zich in een van de meest prestigieuze woonwijken in de regio Alicante. Het is een veilige, rustige locatie met uitstekende wegverbindingen en een breed scala aan voorzieningen. Winkels, restaurants, vrijetijds- en sportactiviteiten, parken, een ziekenhuis en banken bevinden zich allemaal in de directe omgeving.

San Juan de Alicante is een deelgemeente van de stad Alicante aan Costa Blanca Noord. De bevoorrechte locatie biedt een perfecte mix van stedelijke voorzieningen en kustcharme. Bovendien ben je op slechts 15 minuten rijden van de stad Alicante, waar je kunt genieten van alle voorzieningen en activiteiten die deze levendige stad te bieden heeft. De internationale luchthaven van Alicante is ook gemakkelijk bereikbaar in ongeveer 20 minuten rijden.

Villa spacieuse avec piscine à distance de marche de la plage à San Juan de Alicante

03550 Los Monteros

Villa spacieuse avec piscine à distance de marche de la plage à San Juan de Alicante

03550 Los Monteros






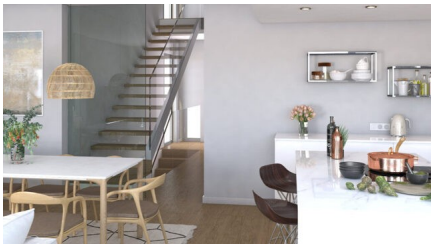










Villa spacieuse avec piscine à distance de marche de la plage à San Juan de Alicante

03550 Los Monteros

Informations générales

Référence	CBLN19322-17405
Exclusif	Oui
Type	Maison
Subtype	Villa
Prix	€ 725.000
Costa	Costa Blanca Nord
Ville	Los Monteros
Nouvelle construction	Oui
Des stands	En développement
Surface	204.89m²
Sol en surface	347.5m²
Jardin	Ja
Surface Terrasse 1	20.71m²
Surface Terrasse 2	40.46m²
Stationnement	Parking sur Terrain

Mise en page

Ch. à coucher	3
Salles de bains	3
Piscine	Privé
Zone de stockage	Oui
Domaine technique	Oui
Contrôle du climat	AC préinstallé
Appareils de cuisine	Basique
Situé sur la plage	Oui
Distance mer	1km
Golf à distance	6km
Dicht bij winkels & restaurants	Oui
Distance aéroport	27km