Elégante villa de 3 chambres à coucher à proximité d'Alenda Golf et de Monforte del Cid

03679 Alenda Golf



03679 Alenda Golf | Costa Blanca South | Project | Référence: CBLS19313-17393

Description

Cette charmante villa neuve est située dans un projet de construction, la prestigieuse urbanisation La Capitana, située entre Alenda Golf et Monforte del Sid à Alicante. Sa situation idéale en fait le point de départ idéal pour explorer la Costa Blanca. Il est entouré de magnifiques zones naturelles et de sites historiques ; le terrain de golf est à seulement 3 minutes et les villes animées d'Alicante et d'Elche sont accessibles rapidement et facilement. Ces villes offrent un large éventail de commodités, de gastronomie, de divertissements et, bien sûr, un magnifique littoral. De plus, vous n'êtes qu'à quelques minutes de Monforte del Cid, où vous trouverez de nombreux services, magasins, restaurants et bien plus encore. Cette situation offre le meilleur des deux mondes : un environnement paisible et des installations modernes à portée de main.

Cette élégante villa est conçue dans un style méditerranéen moderne pour offrir un style de vie confortable et agréable. La maison est construite sur un terrain individuel spacieux de 618 m² avec parking et piscine en option. Elle offre un bel espace lumineux pour profiter de l'intérieur et de l'extérieur. Vous pouvez vous détendre dans votre propre jardin ou sur la belle terrasse extérieure. Si vous voulez créer encore plus de confort, vous pouvez faire ajouter une piscine optionnelle (avec supplément) pour vous rafraîchir pendant les chaudes journées d'été.
La villa est une maison de plain-pied d'une superficie de 98 m², divisée en deux parties. À l'avant se trouve la zone de jour, qui comprend un salon/salle à manger spacieux et lumineux avec une cuisine ouverte. De là, vous avez un accès direct à la belle terrasse extérieure ensoleillée. À l'arrière se trouve la zone de repos, avec 3 chambres et 2 salles de bains. La chambre principale dispose d'un dressing et d'une salle de bains attenante.
Cette propriété vous offre une expérience de vie unique et de qualité, tout en profitant du merveilleux climat méditerranéen.

La villa est parfaitement située à seulement 15 minutes en voiture de la ville historique d'Elche et de la ville animée d'Alicante avec son aéroport international. En 20 minutes, vous pouvez rejoindre les magnifiques plages de sable doré de la Costa Blanca, parfaites pour se détendre au soleil.

L'Alenda Golf est connu comme l'un des meilleurs terrains de golf de la région d'Alicante. Le terrain de golf a été conçu et construit dans le plus grand respect de l'emplacement d'origine du site et de l'environnement naturel. Il offre des installations fantastiques, une académie de golf, un club, un restaurant, un café, des espaces de détente et d'excellentes installations sportives.

Elégante villa de 3 chambres à coucher à proximité d'Alenda Golf et de Monforte del Cid

03679 Alenda Golf




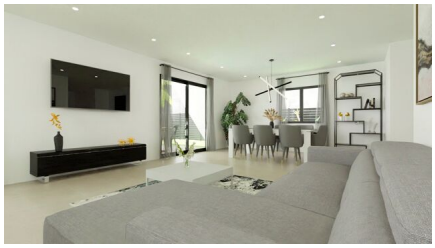

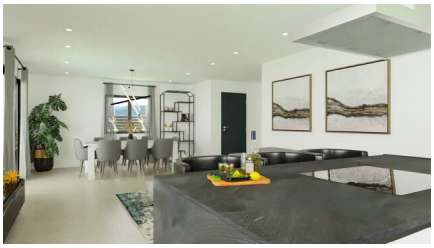



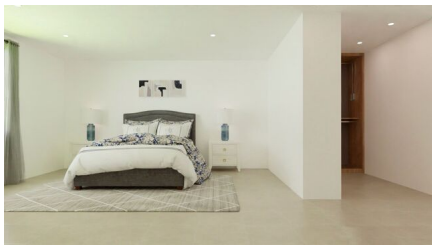
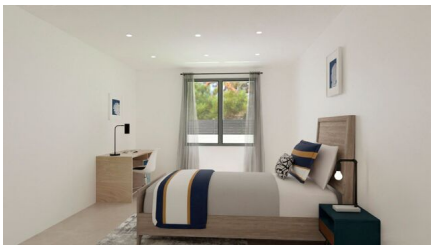
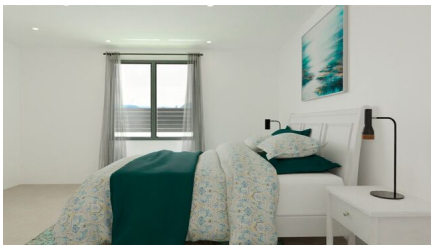


Elégante villa de 3 chambres à coucher à proximité d'Alenda Golf et de Monforte del Cid

03679 Alenda Golf

Informations générales

Référence	CBLS19313-17393
Type	Project
Subtype	Project
Costa	Costa Blanca Sud
Ville	Alenda Golf
Nouvelle construction	Oui

Mise en page

Installations	Aptitude, Le golf, Cours de récréation & Espace Détente
Sécurité	Complexe fermé & Sécurité 24h/24
Distance mer	22km
Situé à proximité du golf	Oui
Distance aéroport	20km