# Appartements de luxe en bord de mer dans le centre de Torrevieja

03182 Torrevieja



03182 Torrevieja | Costa Blanca South | Project | Référence: CBLS19212-17304

## Description

Vous cherchez un nouvel appartement de luxe à Torrevieja ? Vous souhaitez profiter d'une propriété luxueuse et d'une vie animée en bord de mer ? Ce projet est fait pour vous !

Nous vous présentons un fantastique projet résidentiel avec des appartements de luxe, majestueusement situé au cœur de Torrevieja, à quelques pas de la magnifique promenade du front de mer, de la plage et du port de plaisance. Le projet est un bâtiment moderne de six étages, au rez-de-chaussée il y aura des espaces commerciaux. Il est très proche de la belle plage de sable Playa los Locos et toutes les commodités sont à un jet de pierre. Son emplacement stratégique permet aux résidents de profiter d'une grande variété de services, d'activités et d'attractions que la ville a à offrir. Ce projet résidentiel promet un style de vie exceptionnel où l'on se sent vraiment partie prenante de cette ville dynamique.

Cet élégant bâtiment de 34 appartements offre luxe et confort dans le centre-ville. Le design d'avant-garde garantit que chaque propriété est unique, des appartements élégants aux penthouses à couper le souffle avec des vues panoramiques.
Les appartements disposent de 2 ou 3 chambres et de 2 salles de bains, dans des agencements différents, tous avec des terrasses et, en option, un parking et un espace de stockage dans un garage souterrain commun. Chaque coin des résidences a été soigneusement conçu pour maximiser l'espace et la lumière naturelle, créant ainsi un environnement accueillant qui favorise le bien-être.
En outre, le toit de l'immeuble est conçu comme un vaste espace de détente confortable offrant une vue imprenable sur la ville et la mer. Il est divisé en deux zones : une zone commune avec une belle piscine et une zone de détente pour tous et, en plus, une zone privée où chaque appartement penthouse a son propre solarium privé.

L'emplacement unique, le design avant-gardiste et les logements confortables font de ce projet bien plus qu'un lieu de vie : c'est la maison de vos rêves où la vie est vécue pleinement. C'est aussi une occasion unique d'investir dans un style de vie sophistiqué en bord de mer !

Torrevieja est une perle de la Costa Blanca, une belle ville qui devient de plus en plus populaire et qui a beaucoup à offrir. Elle est connue pour ses excellentes infrastructures et ses divers services, ainsi que pour son agréable climat méditerranéen. Elle est également entourée de magnifiques zones naturelles avec des parcs et des lacs salés. Tout cela fait de Torrevieja l'un des endroits les plus sains et les plus agréables de la côte espagnole. Grâce à ses bonnes connexions routières, l'aéroport d'Alicante est facilement accessible en 45 minutes de voiture.

# Appartements de luxe en bord de mer dans le centre de Torrevieja

03182 Torrevieja




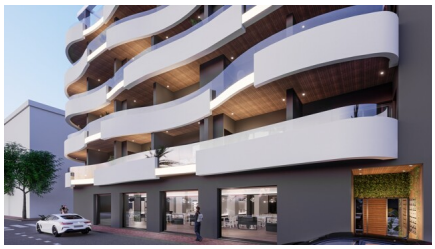

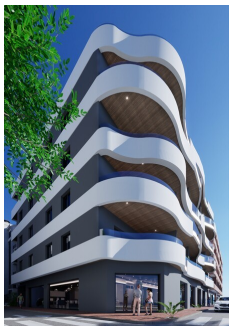
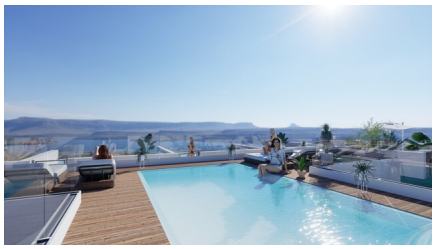


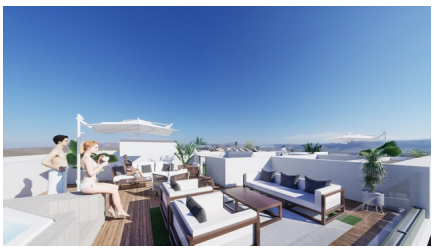


# Appartements de luxe en bord de mer dans le centre de Torrevieja

03182 Torrevieja

## Informations générales

| | |
|---|---|
| Référence | CBLS19212-17304 |
| Type | Project |
| Subtype | Project |
| Costa | Costa Blanca Sud |
| Ville | Torrevieja |
| Nouvelle construction | Oui |

## Mise en page

| | |
|---|---|
| Situé sur la plage | Oui |
| Golf à distance | 16km |
| Dicht bij winkels & restaurants | Oui |
| Distance aéroport | 43km |