Charmante villa au calme près de Los Montesinos

03187 La Herrada



03187 La Herrada | Costa Blanca South | Maison | € 535.000 | Référence: CBLS15670-17059

Description

Ce nouveau projet de construction est situé dans l'une des zones les plus belles et les plus calmes près de Los Montesinos, à La Herrada. Il est principalement destiné aux personnes qui apprécient l'emplacement et le confort de leur maison en Espagne.

Ce projet est une nouvelle résidence résidentielle de 36 villas modernes, dont 32 maisons jumelées et 4 villas individuelles. Quatre maisons sont reliées entre elles à chaque fois et forment une unité, chacune avec sa propre entrée et son terrain clôturé avec piscine privée (en option), jardin méditerranéen et parking.

Cette maison mitoyenne dispose d'un salon/salle à manger spacieux, d'une cuisine ouverte, de 3 chambres et de 3 salles de bains réparties sur deux étages, et d'un solarium privé à l'étage supérieur. Cette belle maison est conçue de manière ouverte afin de laisser entrer la lumière naturelle et d'offrir un confort optimal. Les portes coulissantes du salon vous mènent directement à la terrasse extérieure avec sa propre piscine privée. Sur le solarium ensoleillé, vous apprécierez la vue sur le magnifique environnement naturel et sur les lacs salés de Torrevieja et de La Mata.

Les villas indépendantes sont vraiment magnifiques ! Elles sont de conception moderne et de plain-pied, avec un grand solarium sur le toit. Chaque villa se trouve sur son propre terrain spacieux de 400 m2, avec piscine et parking. La propriété dispose d'un salon/salle à manger spacieux, d'une cuisine ouverte, de 3 chambres et de 2 salles de bains (dont une en-suite). La terrasse extérieure avec piscine, accessible depuis le salon et la chambre principale par des portes coulissantes, vous permettra de profiter du soleil espagnol tout au long de l'année. Et comme si cela ne suffisait pas, le solarium ensoleillé offre également des vues imprenables sur l'environnement naturel et même sur les lacs salés de Torrevieja et de La Mata.

Les propriétés sont parfaitement finies et comprennent : cuisine et salles de bains équipées, de bains en-suite, placards dans les chambres, pré-installation de l'air conditionné, volets électriques, place de parking aménagée et solarium.

L'emplacement est idéal : à proximité de la Laguna Rosa de Torrevieja et du parc naturel Las Lagunas de La Mata et à seulement 15 minutes en voiture des plages de la Costa Blanca. De plus, il se trouve à une courte distance des quartiers populaires de Rojales - Ciudad Quesada et Benijofar, pleins de restaurants, de bars, de loisirs et d'activités sportives, où vous pourrez profiter de votre temps libre de la manière la plus agréable qui soit. Toutes les commodités sont à proximité : l'hôpital Vega Baja, les pharmacies, les banques, les supermarchés, les restaurants et les centres commerciaux tels que La Zenia Boulevard et Las Habaneras.

Charmante villa au calme près de Los Montesinos

03187 La Herrada

L'emplacement bénéficie d'excellentes connexions avec la N-332 et l'AP-7, ce qui permet de rejoindre facilement Alicante, Elche ou les plages de la Costa Blanca.

Cette propriété confortable dans un endroit magnifique est un très bon choix si vous recherchez la paix, le calme et l'harmonie pour vos vacances ou pour en profiter tout au long de l'année.

Charmante villa au calme près de Los Montesinos

03187 La Herrada





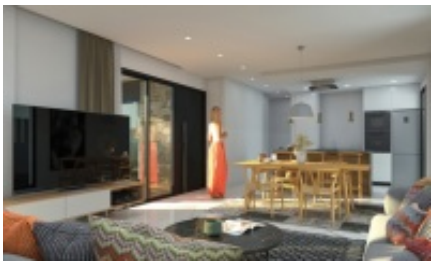


Charmante villa au calme près de Los Montesinos

03187 La Herrada

Informations générales

Référence	CBLS15670-17059
Type	Maison
Subtype	Villa
Prix	€ 535.000
Costa	Costa Blanca Sud
Ville	La Herrada
Nouvelle construction	Oui
Des stands	En développement
Surface	108.95m²
Sol en surface	400.35m²
Stationnement	Parking sur Terrain

Mise en page

Ch. à coucher	3
Salles de bains	2
Piscine	Privé
Solarium	37.5m²
Contrôle du climat	AC préinstallé
Appareils de cuisine	Non inclus
Distance mer	11km
Golf à distance	18km
Distance aéroport	50km