Appartements fantastiques à Calpe, à distance de marche de la mer

03710 Calpe



03710 Calpe | Costa Blanca North | Project | Référence: CBLN18772-16877

Description

Si vous recherchez un appartement confortable à Calpe, à quelques pas de la mer, ce nouveau projet est le choix idéal. Avec des logements confortables, des vues imprenables et d'excellentes installations communes, cette résidence résidentielle offre tout ce dont vous avez besoin pour profiter de ce que Calpe a de mieux à offrir.

Ces fantastiques appartements font partie d'un nouveau projet situé à Calpe, sur la Costa Blanca Nord. L'emplacement est entouré d'espaces verts et se trouve à seulement 10 minutes à pied de la mer et du centre-ville.

Il s'agit d'une nouvelle résidence résidentielle composée d'un immeuble de 11 étages avec un total de 38 appartements de luxe, d'un parking souterrain à deux niveaux et de superbes espaces communs. L'ensemble est conçu pour profiter d'un logement parfaitement confortable dans un endroit idéal où toutes les commodités, ainsi que la mer et la plage, sont à portée de main.
Ces maisons ont été conçues dans un souci de confort et d'intimité. Les terrasses ensoleillées, dotées de balustrades en verre, offrent de superbes vues et vous permettent de profiter du véritable style de vie méditerranéen. Avec un salon ouvert comprenant une cuisine, 2 ou 3 chambres et 2 salles de bains, ces maisons lumineuses sont parfaitement finies avec une attention particulière aux détails et un design sur mesure. En outre, chaque appartement dispose de sa propre place de parking (moyennant un supplément) et d'une salle de rangement dans le garage souterrain.
En plus des belles maisons, cette résidence résidentielle offre d'excellents espaces communs où vous pouvez vous détendre et vous amuser. De la grande piscine pour adultes au jacuzzi, en passant par la piscine pour enfants et l'aire de jeux, il y en a pour tous les goûts. Vous pouvez également profiter des installations telles que le sauna, le gymnase, les salles de sport et de relaxation, le cinéma, l'espace de travail et le local à vélos.

Calpe est une ville côtière animée et une destination touristique populaire au nord de la Costa Blanca. Avec ses belles plages, ses criques et ses falaises arborant le drapeau bleu, Calpe offre une splendeur naturelle inégalée. L'une des principales attractions de Calpe est sa magnifique promenade, qui s'étend sur pas moins de 13 kilomètres. Le long de cette promenade, vous pourrez profiter des plages de sable à couper le souffle et déguster des plats locaux et internationaux dans les nombreux restaurants et cafés de la place. Calpe s'est totalement adaptée au public étranger et offre donc une multitude de services et d'activités. Grâce au climat méditerranéen agréable, vous pouvez pratiquer des activités de plein air telles que le cyclisme, la randonnée, l'escalade et les sports nautiques tout au long de l'année. Avec ses belles plages, sa nature impressionnante, son histoire et sa culture riches, et sa cuisine délicieuse, Calpe vous fera vivre une expérience inoubliable.

Appartements fantastiques à Calpe, à distance de marche de la mer

03710 Calpe

Appartements fantastiques à Calpe, à distance de marche de la mer

03710 Calpe

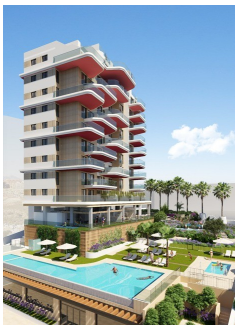


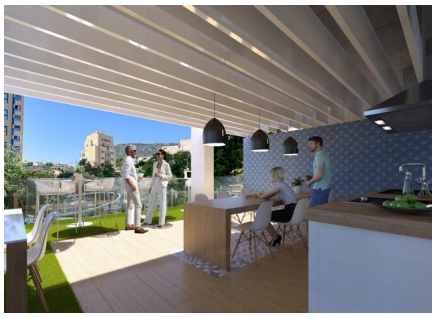




Appartements fantastiques à Calpe, à distance de marche de la mer

03710 Calpe

Informations générales

Référence	CBLN18772-16877
Type	Project
Subtype	Project
Costa	Costa Blanca Nord
Ville	Calpe
Nouvelle construction	Oui

Mise en page

Sécurité	Complexe fermé
Situé sur la plage	Oui
Distance mer	1km
Golf à distance	10km
Dicht bij winkels & restaurants	Oui
Distance aéroport	77km