Villa de luxe exclusive sur un grand terrain à Pinar de Campoverde

03191 Pinar de Campoverde



03191 Pinar de Campoverde | Costa Blanca South | Maison | € 845.000 | Référence: CBLS18518-14701

Description

Vous rêvez d'un endroit où vous pouvez profiter de la paix et du confort entourés par la nature ?
Il est temps d'échapper à votre vie stressante et de profiter d'un environnement paisible où vous pourrez vraiment vous détendre.

Situé à seulement 10 kilomètres de la côte de la Costa Blanca, ce nouveau projet est entouré de nature et de sérénité. Il propose des villas modernes qui vous offrent tout le luxe et la tranquillité dont vous avez besoin. Découvrez ces villas modernes !

Avec une architecture moderne et des finitions de haute qualité, vous serez surpris par la beauté et la fonctionnalité de cette propriété. Construite sur un grand terrain de 800 m², la villa a été conçue dans un souci de confort de vie. Des pièces spacieuses, beaucoup de lumière naturelle et un agencement parfait créent un espace de vie harmonieux où vous vous sentirez immédiatement chez vous. En outre, les villas disposent de jardins et de terrasses privés où vous pourrez vous détendre et profiter du climat méditerranéen.

Cette villa est une maison spacieuse de plain-pied avec un sous-sol de 49m². La villa comprend 3 chambres, 2 salles de bains et un WC. L'agencement est conçu avec un concept ouvert et offre un grand espace de vie lumineux avec une cuisine ouverte. La cuisine est entièrement équipée avec des appareils modernes et un îlot de cuisine. Un beau hall d'entrée sépare subtilement l'espace de vie de l'espace nuit, où se trouvent trois belles chambres, dont une généreuse chambre principale avec salle de bains en-suite et dressing. Le salon et les trois chambres ont un accès direct à la fantastique terrasse extérieure avec cuisine extérieure et piscine privée, où vous pourrez vous détendre, prendre un bain de soleil ou dîner le soir sous les étoiles. En outre, vous pourrez profiter d'un jardin méditerranéen magnifiquement aménagé. Cette villa moderne est une oasis de calme avec tout le confort moderne dans un cadre naturel.

L'emplacement est également un atout majeur. Les villas sont situées à proximité du centre de Pinar de Campoverde, une ville de la municipalité de Pilar de la Horadada, au sud de la Costa Blanca, sur une colline boisée surplombant les magnifiques environs, à seulement 10 km des plages de Torre de la Horadada, et avec toutes les commodités à proximité. À l'est de Pinar de Campoverde se trouve le célèbre parc naturel de Río Seco, où vous pourrez faire de belles promenades. Une gorge spectaculaire a été formée par des milliers d'années d'érosion par l'eau dans le grès jaune.

Torre de la Horadada est une ville côtière bien connue du sud de la Costa Blanca. Elle est connue pour ses magnifiques plages de sable bleu, sa promenade animée et ses excellents restaurants, cafés et terrasses. De plus, vous êtes à proximité de plusieurs terrains de golf, de centres commerciaux et d'autres commodités.

Villa de luxe exclusive sur un grand terrain à Pinar de Campoverde

03191 Pinar de Campoverde

Qu'attendez-vous ? Réalisez votre rêve de luxe et de tranquillité en Espagne et investissez dans cette villa moderne ! Contactez-nous rapidement pour plus d'informations.

Villa de luxe exclusive sur un grand terrain à Pinar de Campoverde

03191 Pinar de Campoverde














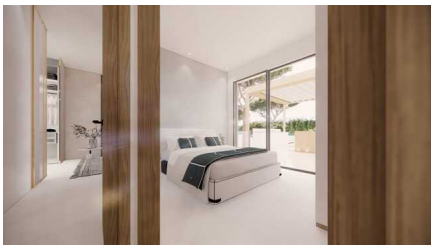





Villa de luxe exclusive sur un grand terrain à Pinar de Campoverde

03191 Pinar de Campoverde

Informations générales

Référence	CBLS18518-14701
Type	Maison
Subtype	Villa
Prix	€ 845.000
Costa	Costa Blanca Sud
Ville	Pinar de Campoverde
Nouvelle construction	Oui
Des stands	En développement
Surface	190.26m²
Sol en surface	803.99m²
Jardin	Ja
Surface Terrasse 1	22.32m²
Stationnement	Parking sur Terrain

Mise en page

Ch. à coucher	3
Salles de bains	3
Piscine	Privé
Kelder	Oui
Contrôle du climat	AC préinstallé
Appareils de cuisine	Inclus
Distance mer	11km
Golf à distance	5km
Distance aéroport	50km