VILLA DE LUXE SPACIEUSE AVEC VUE SUR LA MER À FINESTRAT

03509 Finestrat



03509 Finestrat | Costa Blanca North | Maison | € 1.050.000 | Référence: CBLN18509-14696

Description

Spectaculaires villas neuves situées à Finestrat sur la Costa Blanca Nord, dans un excellent emplacement où vous pouvez profiter de vues imprenables, de la tranquillité et de la proximité des principales commodités, des terrains de golf, des installations sportives et de loisirs. Ces villas font partie d'une nouvelle communauté de maisons de luxe dans un complexe résidentiel privé exclusif.

Conçues avec le souci du détail, ces villas ultramodernes sont construites sur de vastes parcelles individuelles allant de 540 m² à 713 m², avec jardin méditerranéen, piscine privée et parking. Le design unique de ces maisons est le résultat de matériaux et d'un savoir-faire de haute qualité. En outre, ces villas sont construites selon les normes de construction les plus strictes, ce qui leur confère une étiquette énergétique A.

L'intimité est au cœur de ces maisons modernes. Les espaces intérieurs sont harmonieusement reliés aux espaces extérieurs afin que chaque résident puisse jouir d'une intimité maximale par rapport aux maisons voisines.

Deux modèles de villas sont proposés : la villa Addaia (3 chambres) et la villa Mahon (4 chambres).

Le modèle Addaia est une villa individuelle répartie sur deux étages. Elle comprend 3 chambres et 3 salles de bains. Au rez-de-chaussée, vous trouverez un espace de vie spacieux avec un salon/salle à manger et une cuisine ouverte qui s'ouvre sur la grande terrasse principale et la piscine. Il y a également une chambre à coucher à cet étage avec accès à une terrasse, une salle de bains et une buanderie. Le premier étage est conçu de manière à créer un équilibre parfait entre la maison et son environnement : on y accède de l'extérieur par le couloir du patio couvert ou par un escalier intérieur. Cet étage offre deux chambres à coucher, chacune avec sa propre salle de bain moderne en-suite et une pièce avec des armoires.

Le modèle Mahon est une maison unifamiliale répartie sur trois niveaux résidentiels, équipée d'un ascenseur et comprenant 4 chambres et 4 salles de bains. Au rez-de-chaussée, vous trouverez la même disposition que dans le modèle Addaia, ainsi qu'une buanderie et l'accès à l'ascenseur. L'étage intermédiaire comprend deux chambres avec salle de bains privative et un grand patio en forme de L relié à l'une des chambres. Le dernier étage offre une autre terrasse, un espace domestique et une grande chambre principale avec salle de bains en-suite et terrasse-solarium privée avec une vue à 360° sur les magnifiques environs, la mer et la ligne d'horizon de Benidorm à l'horizon.

Ce complexe résidentiel est situé dans le quartier résidentiel de luxe de Finestrat, entre la mer et les montagnes. Il se trouve à seulement 4 km des belles plages de sable de Benidorm et de Finestrat. De plus, le complexe se trouve à seulement 57 km de l'aéroport international d'Alicante. Les terrains de

VILLA DE LUXE SPACIEUSE AVEC VUE SUR LA MER À FINESTRAT

03509 Finestrat

golf, les marinas et tous les autres services sont à une courte distance en voiture.

Que vous aimiez vous détendre sur la plage ou être actif dans la nature, c'est l'endroit idéal pour profiter du climat méditerranéen et de vues panoramiques à couper le souffle. Randonnée, golf, VTT, voile - les activités sportives sont innombrables.

Ne manquez pas cette occasion unique de vivre dans une villa neuve spectaculaire dans un endroit fantastique. Contactez-nous dès aujourd'hui pour plus d'informations et pour organiser une visite.

VILLA DE LUXE SPACIEUSE AVEC VUE SUR LA MER À FINESTRAT

03509 Finestrat












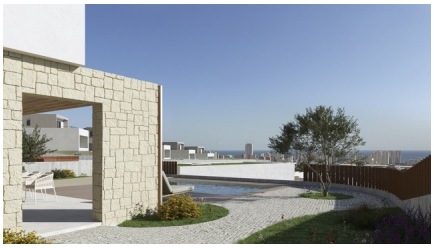
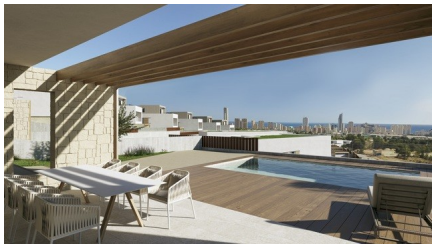

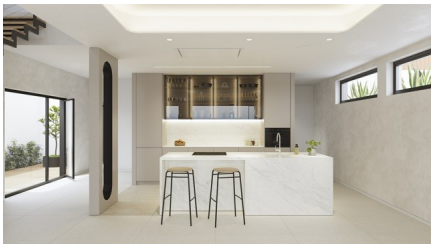
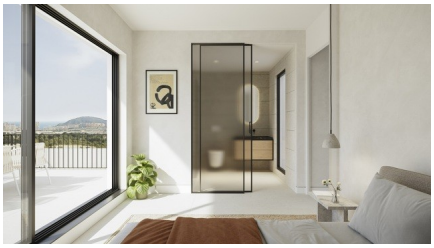
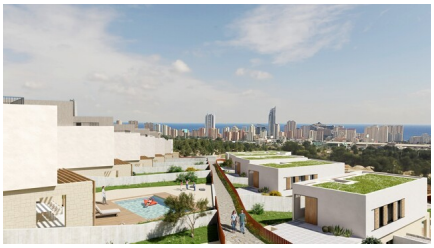

VILLA DE LUXE SPACIEUSE AVEC VUE SUR LA MER À FINESTRAT

03509 Finestrat

Informations générales

Référence	CBLN18509-14696
Exclusif	Oui
Type	Maison
Subtype	Villa
Prix	€ 1.050.000
Costa	Costa Blanca Nord
Ville	Finestrat
Nouvelle construction	Oui
Des stands	En développement
Surface	315.66m²
Sol en surface	713.24m²
Surface Terrasse 1	27m²
Surface Terrasse 2	21.47m²
Surface Terrasse 3	20.02m²
Stationnement	Parking sur Terrain

Mise en page

Ch. à coucher	4
Salles de bains	4
Piscine	Privé
Domaine technique	Oui
Ascenseur	Oui
Contrôle du climat	AC préinstallé
Appareils de cuisine	Inclus
Sécurité	Complexe fermé
Vue	Vue sur la mer
Distance mer	5km
Golf à distance	5km
Dicht bij winkels & restaurants	Oui
Distance aéroport	57km