ÉLÉGANT APPARTEMENT AVEC VUE SUR LA MER PRÈS D'ESTEPONA

29693 La Gaspara



29693 La Gaspara | Costa Del Sol | Appartement | € 470.000 | Référence: CDSL10252-13792

Description

Un nouveau développement avec 73 appartements et penthouses modernes, choix de deux, trois et quatre chambres à coucher à Estepona.

Les appartements offrent intimité et tranquillité, beaucoup de lumière grâce à de très grandes fenêtres et de superbes vues sur la Méditerranée depuis les grandes terrasses orientées au sud.

L'ameublement des propriétés est de haute qualité, y compris les sols en céramique de luxe et la climatisation. Toutes les chambres ont des armoires encastrées. Un parking souterrain et des espaces de rangement sont disponibles.

De nombreuses occasions de se détendre dans les jardins tropicaux, ainsi que deux grandes piscines.

Situé sur le nouveau Golden Mile de la Costa del Sol, à quelques minutes de marche de plages arborant le drapeau bleu et d'une série de commodités telles que des magasins, des restaurants, des écoles, des terrains de golf et des installations sportives.

ÉLÉGANT APPARTEMENT AVEC VUE SUR LA MER PRÈS D'ESTEPONA

29693 La Gaspara








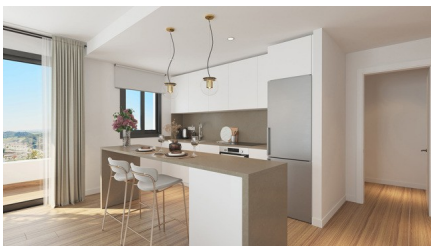


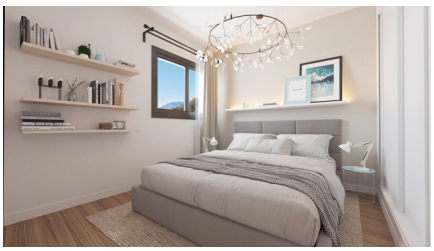
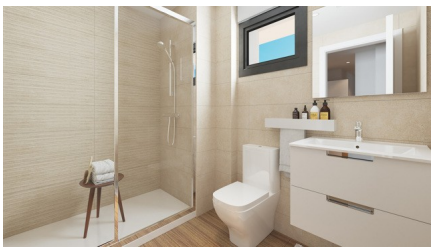




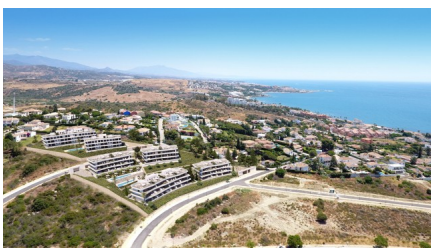


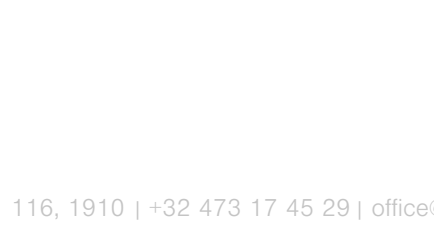

ÉLÉGANT APPARTEMENT AVEC VUE SUR LA MER PRÈS D'ESTEPONA

29693 La Gaspara








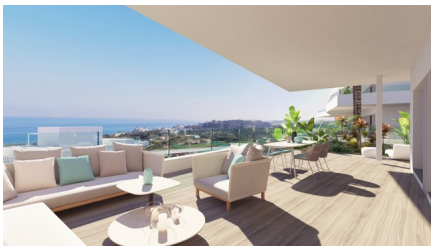

ÉLÉGANT APPARTEMENT AVEC VUE SUR LA MER PRÈS D'ESTEPONA

29693 La Gaspara

Informations générales

Référence	CDSL10252-13792
Type	Appartement
Subtype	Rez-de-chaussée
Prix	€ 470.000
Costa	Costa Del Sol
Ville	La Gaspara
Nouvelle construction	Oui
Des stands	En développement
Surface	91.94m²
Surface Terrasse 1	21.48m²
Surface Terrasse 2	15.68m²
Stationnement	Stationnement souterrain

Mise en page

Ch. à coucher	3
Salles de bains	2
Piscine	Communal
Contrôle du climat	Airco chaud/froid
Appareils de cuisine	Inclus
Sécurité	Complexe fermé
Situé sur la plage	Oui
Distance mer	1km
Golf à distance	3km
Dicht bij winkels & restaurants	Oui
Distance aéroport	41km