Appartement neuf avec vue sur le golf et la mer à Calanova Golf, La Cala de Mijas

29649 La Cala de Mijas



29649 La Cala de Mijas | Costa Del Sol | Appartement | € 545.000 | Référence: CDSL14092-12964

Description

Un nouveau complexe résidentiel magnifiquement situé dans l'une des meilleures zones de Cala de Mijas à Calanova Golf. Cet endroit fantastique vous offre une merveilleuse tranquillité dans un environnement naturel magnifique avec tous les services et les installations de Fuengirola et Marbella à proximité.
Situé sur le front de l'un des meilleurs terrains de golf de la région, Calanova Golf, le complexe bénéficie d'une position élevée au-dessus du terrain de golf avec des vues fantastiques sur le terrain, le littoral et la mer.
La conception innovante intègre organiquement les résidences et les spectaculaires espaces communs à leur environnement, vous permettant de profiter pleinement de la luminosité et de la beauté de Mijas Costa.

Le complexe se compose de six bâtiments avec un total de 108 appartements, penthouses et duplex penthouses avec 2 ou 3 chambres et 2 salles de bains. Les bâtiments 1, 2 et 3 sont orientés au sud-ouest et offrent de superbes vues panoramiques sur la mer. Les bâtiments 4, 5 et 6 donnent sur le terrain de golf de Calanova et les montagnes de Mijas. Les maisons du rez-de-chaussée disposent de jardins privés, tandis que les penthouses en duplex sont dotés de magnifiques solariums. Toutes les maisons sont reliées de manière transparente à leurs espaces extérieurs par de grandes fenêtres allant du sol au plafond, qui apportent une lumière naturelle et une sensation d'espace.
Les parties communes comprennent une piscine, une salle de sport, un espace de travail et des jardins méditerranéens aménagés pour se détendre et profiter de la vue imprenable sur le terrain de golf et le littoral, ainsi que du beau temps de la Costa del Sol.

Le Calanova Golf est un magnifique terrain de golf de 18 trous, avec des vues fantastiques sur la mer Méditerranée depuis presque tous les trous. Il est situé dans la vallée du golf de Mijas, à seulement 5 minutes de La Cala de Mijas, de la mer et de la plage.

Appartement neuf avec vue sur le golf et la mer à Calanova Golf, La Cala de Mijas

29649 La Cala de Mijas








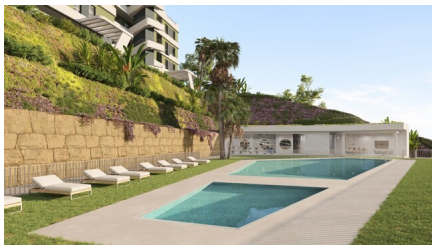
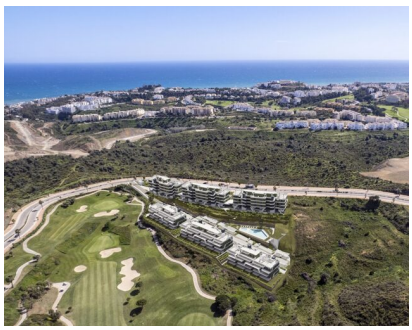

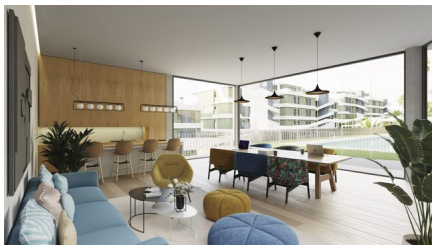


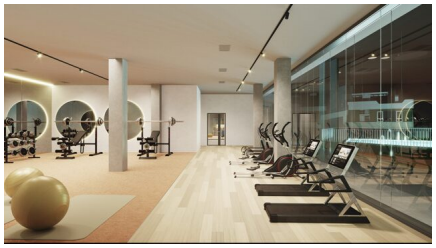

Appartement neuf avec vue sur le golf et la mer à Calanova Golf, La Cala de Mijas

29649 La Cala de Mijas

Informations générales

Référence	CDSL14092-12964
Type	Appartement
Subtype	Penthouse
Prix	€ 545.000
Costa	Costa Del Sol
Ville	La Cala de Mijas
Nouvelle construction	Oui
Des stands	En développement
Etage	3
Surface	86.41m²
Surface Terrasse 1	39.5m²
Surface Terrasse 2	25.7m²
Stationnement	Stationnement souterrain

Mise en page

Ch. à coucher	2
Salles de bains	2
Piscine	Communal
Ascenseur	Oui
Contrôle du climat	Airco chaud/froid
Appareils de cuisine	Inclus
Sécurité	Complexe fermé
Distance mer	4km
Situé à proximité du golf	Oui
Distance aéroport	38km