Villa moderne de 3 chambres sur un grand terrain à Calasparra

30420 Calasparra



30420 Calasparra | Costa Calida | Project | Référence: CCAL15533-15618

Description

Situées dans un endroit unique, au nord-ouest de la Murcie, dans un cadre naturel entre les chaînes de montagnes Sierra del Molino, Sierra de San Miguel et Sierra del Puerto, ces belles villas font partie d'un nouveau projet ambitieux. Il s'agira d'un domaine avec accès privé et surveillance vidéo dans l'ensemble du complexe.
Ce projet résidentiel met l'accent sur la durabilité et l'environnement, avec une belle architecture et un environnement magnifique.
Calasparra est une ville du nord-ouest de la région de Murcie, située à une altitude de 350 mètres au-dessus du niveau de la mer. Avec quatre rivières et deux réservoirs, Calasparra jouit d'une position privilégiée, car ces eaux attirent énormément les visiteurs, non seulement pour la nature, mais aussi pour les diverses activités de plein air qu'elles offrent, comme la spéléologie, le kayak et la randonnée. Vous pourrez y découvrir le patrimoine historique, les musées, la nature et la gastronomie. La ville dispose d'un certain nombre de commodités accessibles à pied, notamment des bars, des supermarchés, des banques, des restaurants et un centre médical.
Ce projet propose des villas individuelles de plain-pied conçues dans un style moderne et dotées d'un salon/salle à manger spacieux avec cuisine ouverte, de 3 chambres, de 2 salles de bains et d'un WC. Chaque villa est construite sur un grand terrain individuel d'au moins 1 000 m² avec piscine privée, terrasse extérieure et jardin paysager pour offrir un maximum de confort et d'intimité.
Les villas seront construites comme des maisons à faible consommation d'énergie, avec une isolation thermique et phonique efficace, et conformément à la nouvelle norme espagnole de conservation de l'énergie. Elles sont finies avec des matériaux de la plus haute qualité et comprennent : climatisation préinstallée, cuisine entièrement équipée, placards intégrés dans les chambres, volets motorisés dans le salon, portail coulissant électrique, place de parking aménagée et jardin à l'intérieur de la parcelle.

Villa moderne de 3 chambres sur un grand terrain à Calasparra

30420 Calasparra










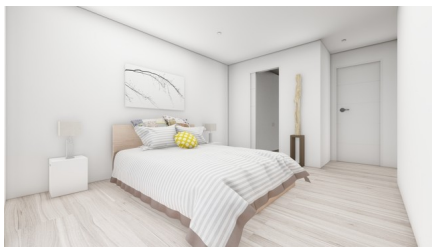


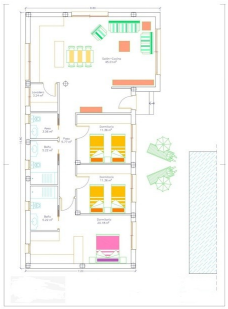


Villa moderne de 3 chambres sur un grand terrain à Calasparra

30420 Calasparra

Informations générales

Référence	CCAL15533-15618
Type	Project
Subtype	Project
Costa	Costa Calida
Ville	Calasparra
Nouvelle construction	Oui

Mise en page

Distance mer	110km
Golf à distance	73km
Distance aéroport	90km