Appartement de construction récente en première ligne de mer sur la Costa Almeria

04648 Pulpi



04648 Pulpi | Costa de Almeria | Appartement | € 485.000 | Référence: CALM14553-11105

Description

Ce fantastique complexe de luxe est le complexe résidentiel idéal pour vous si vous aimez profiter du soleil, de la plage et de la mer en Espagne. Le complexe est situé dans une zone tranquille sur la magnifique côte d'Almeria, à seulement 10 minutes de route des villes d'Águilas et de Vera. De plus, la résidence se trouve à distance de marche des plages Los Nardos et La Entrevista, et à une courte distance du village de San Juan de los Terreros avec toutes les commodités quotidiennes de base.

Il s'agit d'une grande station récemment construite, conçue dans le respect de l'environnement naturel et finie dans le style andalou classique, blanc et lumineux. Il offre de magnifiques espaces communs : parcs et jardins paysagers, piscines, espaces de détente et installations sportives. À proximité, vous trouverez le centre commercial Centro Comercial Mar de Pulpí avec diverses installations de restauration, des restaurants, un supermarché et un centre sportif.

Différents types de logements sont proposés dans ce projet : des appartements dans des immeubles bas, des appartements de style bungalow, des appartements en duplex et des maisons jumelées.

La phase 8 est une nouvelle urbanisation au sein de la station située en première ligne de la mer. Il se compose d'appartements de style bungalow, les appartements ont de grandes terrasses et ceux du rez-de-chaussée ont un jardin privé et les penthouses un solarium privé au premier étage. La plupart des appartements ont une vue fantastique sur la mer.

Les propriétés ont 2 ou 3 chambres et 1 ou 2 salles de bain. Chaque appartement dispose d'une place de stationnement dans le garage souterrain commun.

Cette phase disposera également d'impressionnants espaces communs, dont 2 piscines pour adultes et 2 pour enfants, une piscine chauffée, 2 jacuzzis, 2 plages de piscine, 2 aires de jeux pour enfants, plusieurs lacs décoratifs et des espaces verts magnifiquement aménagés.

La côte d'Almeria se caractérise par la qualité de ses eaux, idéales pour la pratique de nombreux sports nautiques tels que la plongée avec tuba, le kayak ou de belles excursions en bateau.

Appartement de construction récente en première ligne de mer sur la Costa Almeria

04648 Pulpi

Si vous êtes un amateur de golf, vous trouverez plusieurs terrains de golf à proximité, comme l'Aguilón Golf et le Desert Spring Golf, qui se trouvent à quelques kilomètres du complexe. À considérer si vous appréciez la combinaison du golf et de la plage à proximité de votre domicile.

Appartement de construction récente en première ligne de mer sur la Costa Almeria

04648 Pulpi











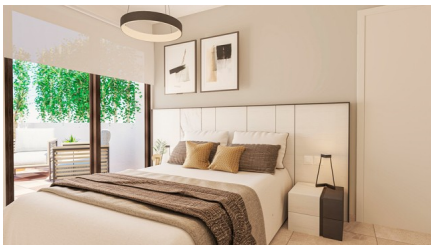
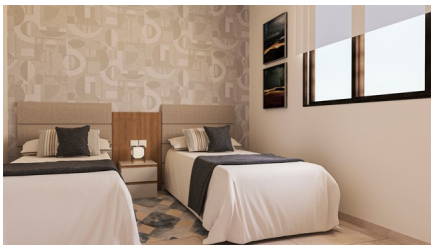
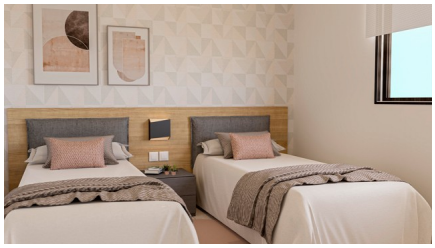



Appartement de construction récente en première ligne de mer sur la Costa Almeria

04648 Pulpi

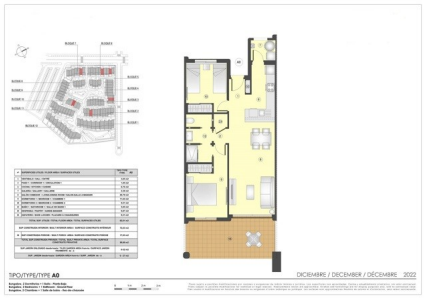



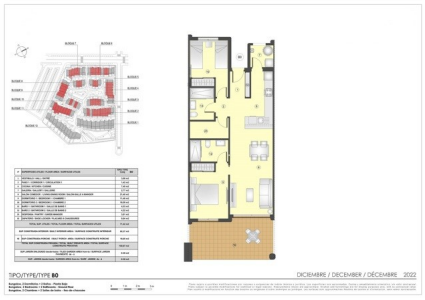

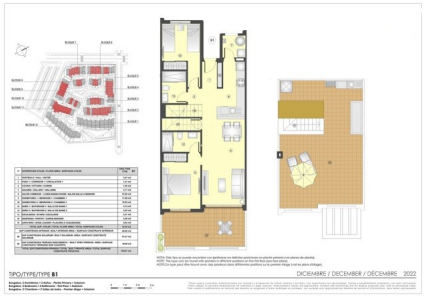

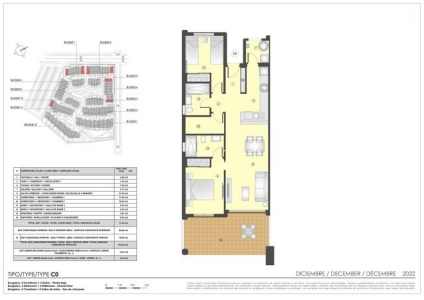







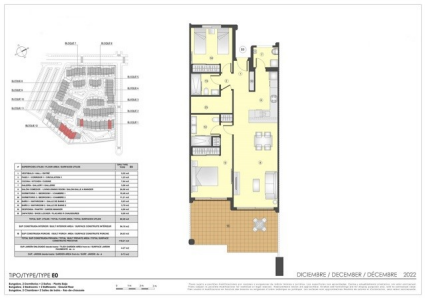

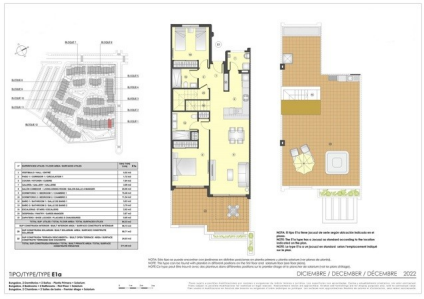



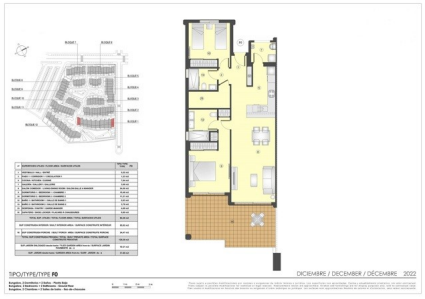







Appartement de construction récente en première ligne de mer sur la Costa Almeria

04648 Pulpi





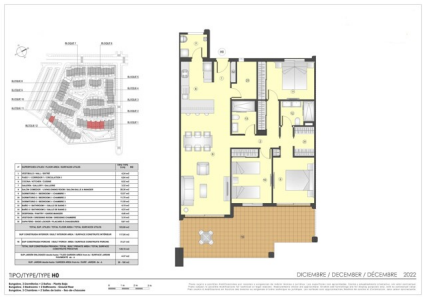

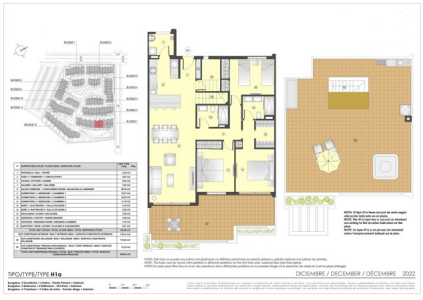

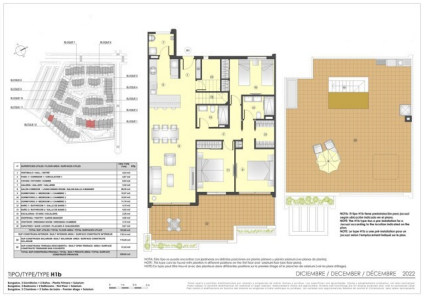

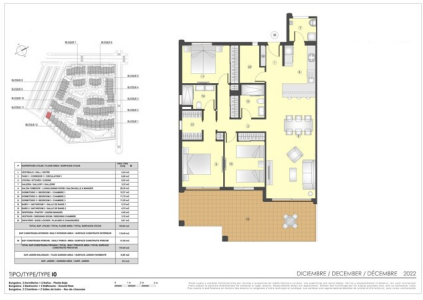



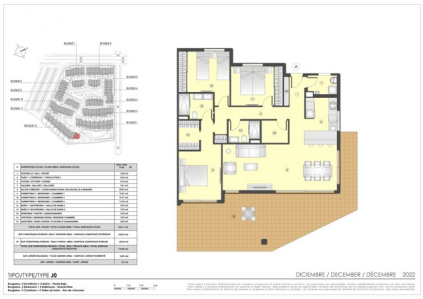



Appartement de construction récente en première ligne de mer sur la Costa Almeria

04648 Pulpi

Informations générales

Référence	CALM14553-11105
Type	Appartement
Subtype	Rez-de-chaussée
Prix	€ 485.000
Costa	Costa Calida, Costa de Almeria
Ville	Pulpi
Orientation	Est
Nouvelle construction	Oui
Des stands	En développement
Surface	96m²
Jardin	Ja
Jardin du quartier	84m²
Surface Terrasse 1	40m²
Stationnement	Stationnement souterrain

Mise en page

Installations	Aptitude, Tennis, SPA, Club de la plage, Cours de récréation & Espace Détente
Ch. à coucher	2
Salles de bains	2
Piscine	Communal
Contrôle du climat	AC préinstallé
Appareils de cuisine	Non inclus
Vue	Vue sur la mer
Situé en bord de mer	Oui
Situé sur la plage	Oui
Golf à distance	9km
Dicht bij winkels & restaurants	Oui
Distance aéroport	95km