Villas modernes avec piscine sur Altaona Golf, Murcie

30155 Altaona Golf



30155 Altaona Golf | Costa Calida | Project | Référence: CCAL13783-15670

Description

Ce projet est en cours de construction au pied des montagnes de la Sierra de Carrascoy, à Altaona Golf, avec de superbes vues sur le terrain de golf et les environs.

Le site se compose de 13 parcelles spacieuses allant de 420 m² à 730 m², pour la construction de villas modernes avec un choix de 5 plans de villa différents et à partir de 342 900 €. Ce site est situé sur une parcelle en pente orientée vers le sud.

Les villas sont de plain-pied et comportent 2, 3 ou 4 chambres à coucher avec 2 salles de bains ou plus. Les maisons sont conçues avec un caractère minimaliste et une planification ouverte, avec une cuisine moderne intégrée dans le salon/salle à manger spacieux. Chaque villa dispose de grandes terrasses extérieures, d'un jardin et d'une piscine privée.

Les propriétés répondent aux normes de construction les plus strictes et sont équipées de : climatisation par conduits préinstallés, cuisine équipée d'appareils électroménagers, salles de bains équipées de chauffage par le sol, armoires encastrées dans les chambres, éclairage intérieur à LED, garage ou place de stationnement finie sur le terrain.

Les villas sont sur plan, ce qui signifie que vous pouvez apporter de nombreux changements à la conception et à la finition de votre maison. A partir du moment de l'achat, environ 12 mois sont nécessaires pour terminer les villas.

Le terrain de golf d'Altaona, dont la sécurité est assurée 24 heures sur 24 et 7 jours sur 7, est stratégiquement situé à seulement 10 minutes de la ville de Murcie et de l'aéroport international de Murcie, à 50 minutes de l'aéroport d'Alicante et à seulement 25 minutes des magnifiques plages du Mar Menor et de la mer Méditerranée.

Villas modernes avec piscine sur Altaona Golf, Murcie

30155 Altaona Golf



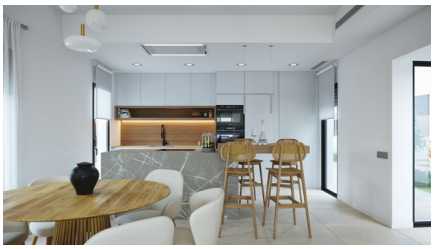









Villas modernes avec piscine sur Altaona Golf, Murcie

30155 Altaona Golf

Informations générales

Référence	CCAL13783-15670
Type	Project
Subtype	Project
Costa	Costa Calida
Ville	Altaona Golf
Nouvelle construction	Oui

Mise en page

Installations	Le golf
Sécurité	Complexe fermé
Distance mer	30km
Situé à proximité du golf	Oui
Distance aéroport	12km