Appartement de luxe avec vue sur le golf près de San Pedro Alcantara

29670 San Pedro Alcántara



29670 San Pedro Alcántara | Costa Del Sol | Appartement | € 790.000 | Référence: CDSL11685-08570

Description

Un nouveau projet d'appartements et de penthouses de luxe avec vue sur le golf, situé à Guadalmina Alta Golf, dans le Triangle d'or, une zone très populaire et privilégiée de la Costa del Sol. Il se trouve à quelques minutes de route de San Pedro Alcantara, avec sa plage et toutes ses commodités, ainsi que de Puerto Banus. Diverses installations liées à la culture, aux sports, aux loisirs, au shopping et à la gastronomie se trouvent à proximité de la résidence. Marbella est accessible en 20 minutes, tandis que l'aéroport international de Malaga se trouve à 40 minutes de route.

Ce projet est conçu avec un design moderne d'avant-garde avec des espaces ouverts, ce qui vous garantit une maison de paix et de relaxation. Il y a un immeuble d'appartements dans le projet. Il offre 34 appartements et penthouses très spacieux de 2, 3 et 4 chambres à coucher dans un emplacement parfait, en première ligne du terrain de golf. Les appartements bénéficient de la lumière du jour grâce à de grandes fenêtres hautes dans la pièce. En outre, des portes coulissantes intègrent parfaitement le salon à la terrasse extérieure afin que vous puissiez profiter de belles vues et du style de vie méditerranéen.

Le complexe comprend une piscine commune, des jardins paysagers, un espace de travail et une salle de sport, le tout dans une communauté sécurisée avec un service de conciergerie.

Appartement de luxe avec vue sur le golf près de San Pedro Alcantara

29670 San Pedro Alcántara






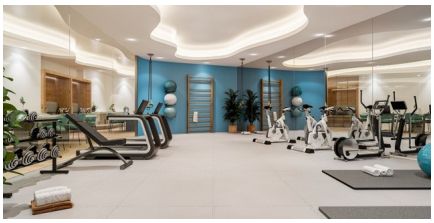
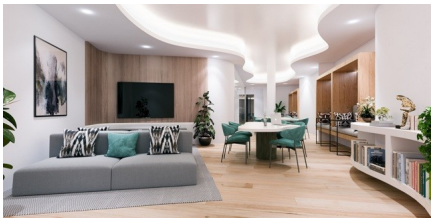

Appartement de luxe avec vue sur le golf près de San Pedro Alcantara

29670 San Pedro Alcántara

Informations générales

Référence	CDSL11685-08570
Exclusif	Oui
Type	Appartement
Subtype	Middle Floor Apartment
Prix	€ 790.000
Costa	Costa Del Sol
Ville	San Pedro Alcántara
Nouvelle construction	Oui
Des stands	En développement
Etage	3
Surface	125.55m²
Surface Terrasse 1	34.86m²
Stationnement	Stationnement souterrain

Mise en page

Installations	Aptitude, Le golf, Cours de récréation & Espace Détente
Ch. à coucher	3
Salles de bains	2
Piscine	Communal
Ascenseur	Oui
Contrôle du climat	Airco chaud/froid
Appareils de cuisine	Inclus
Sécurité	Complexe fermé & Sécurité 24h/24
Distance mer	3km
Situé à proximité du golf	Oui
Dicht bij winkels & restaurants	Oui
Distance aéroport	67km