# Appartements de luxe avec vue sur le golf prÃ¨s de San Pedro Alcantara

29670 San Pedro de Alcantara



29670 San Pedro de Alcantara | Costa Del Sol | Project | Référence: CDSL11685-15022

## Description

Un nouveau projet d'appartements et de penthouses de luxe avec vue sur le golf, situé Ã  Guadalmina Alta Golf, dans le Triangle d'or, une zone trÃ¨s populaire et privilégiée de la Costa del Sol. Il se trouve Ã  quelques minutes de route de San Pedro Alcantara, avec sa plage et toutes ses commodités, ainsi que de Puerto Banus. Diverses installations liées Ã  la culture, aux sports, aux loisirs, au shopping et Ã  la gastronomie se trouvent Ã  proximité de la résidence. Marbella est accessible en 20 minutes, tandis que l'aéroport international de Malaga se trouve Ã  40 minutes de route.

Ce projet est conÃ§u avec un design moderne d'avant-garde avec des espaces ouverts, ce qui vous garantit une maison de paix et de relaxation. Il y a un immeuble d'appartements dans le projet. Il offre 34 appartements et penthouses trÃ¨s spacieux de 2, 3 et 4 chambres Ã  coucher dans un emplacement parfait, en premiÃ¨re ligne du terrain de golf. Les appartements bénéficient de la lumiÃ¨re du jour grÃ¢ce Ã  de grandes fenÃªtres hautes dans la piÃ¨ce. En outre, des portes coulissantes intÃ¨grent parfaitement le salon Ã  la terrasse extérieure afin que vous puissiez profiter de belles vues et du style de vie méditerranéen.

Le complexe comprend une piscine commune, des jardins paysagers, un espace de travail et une salle de sport, le tout dans une communauté sécurisée avec un service de conciergerie.

# Appartements de luxe avec vue sur le golf prÃ¨s de San Pedro Alcantara

29670 San Pedro de Alcantara











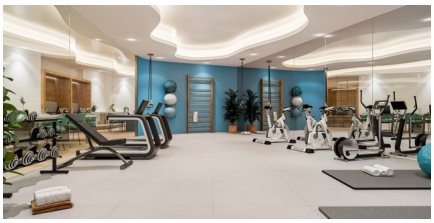

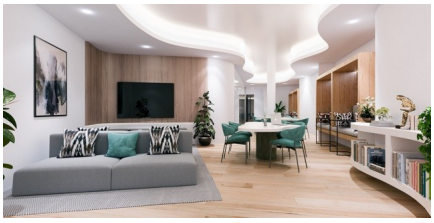

# Appartements de luxe avec vue sur le golf prÃ¨s de San Pedro Alcantara

29670 San Pedro de Alcantara

## Informations générales

| | |
|---|---|
| Référence | CDSL11685-15022 |
| Exclusif | Oui |
| Type | Project |
| Subtype | Project |
| Costa | Costa Del Sol |
| Ville | San Pedro de Alcantara |

## Mise en page

| | |
|---|---|
| Installations | Aptitude, Le golf, Cours de récréation & Espace Détente |
| Sécurité | Complexe fermé & Sécurité 24h/24 |
| Distance mer | 3km |
| Situé à proximité du golf | Oui |
| Dicht bij winkels & restaurants | Oui |