# Appartement neuf près du terrain de golf et de La Cala de Mijas

29649 La Cala de Mijas



29649 La Cala de Mijas | Costa Del Sol | Appartement | € 445.900 | Référence: CDSL11292-08207

## Description

Ce projet constitue un nouveau complexe d'appartements de 166 appartements et penthouses à côté du golf El Chaparral, sur la Costa Mijas. Les propriétés sont réparties sur six bâtiments, chacun ayant quatre étages. Ce complexe résidentiel est conçu pour vous garantir la tranquillité, le confort et des vues fantastiques, où chaque jour peut être meilleur que le jour précédent.

Les appartements sont proposés avec 2, 3 ou 4 chambres à coucher et sont conçus pour être lumineux et spacieux avec un plan ouvert. Une cuisine ouverte avec îlot est intégrée au salon/salle à manger, entièrement meublée et partiellement équipée. Les chambres ont un accès direct aux terrasses afin que vous puissiez profiter au maximum du temps et des vues spectaculaires sur la mer et les montagnes. Chaque appartement dispose d'une place de parking souterrain et d'un débarras inclus dans le prix.

Les penthouses au dernier étage disposent de 3 ou 4 chambres et de terrasses plus spacieuses offrant des vues panoramiques sur la Méditerranée. Les appartements du rez-de-chaussée bénéficient d'une belle terrasse et d'un jardin privé.

Les propriétés sont finies selon les normes les plus élevées, avec les meilleurs matériaux et certifiées avec l'étiquette énergétique de classe B.

Outre les maisons modernes, de grands espaces communs sont à votre disposition, notamment trois piscines, des courts de paddle tennis, des jardins paysagers, un spa avec piscine intérieure et sauna, une salle de sport et une aire de jeux pour enfants.

Le complexe se trouve à quelques minutes de la plage Playa del Chaparral et à proximité de toutes les commodités locales. En outre, il se trouve à seulement 20 minutes de l'aéroport international de Malaga. Sa situation privilégiée, entre la mer et les collines, offre de nombreuses activités et attractions. Le climat est très doux en hiver et modéré en été.

# Appartement neuf près du terrain de golf et de La Cala de Mijas

29649 La Cala de Mijas






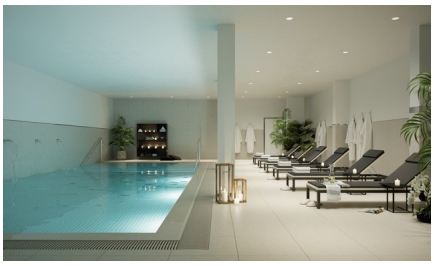
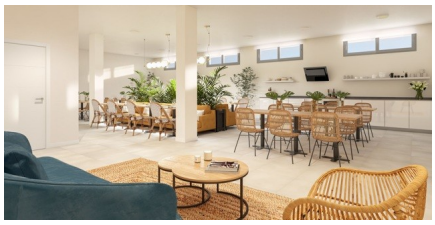






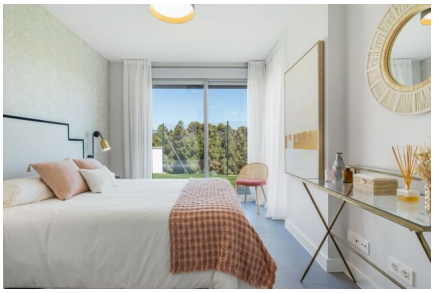

# Appartement neuf près du terrain de golf et de La Cala de Mijas

29649 La Cala de Mijas





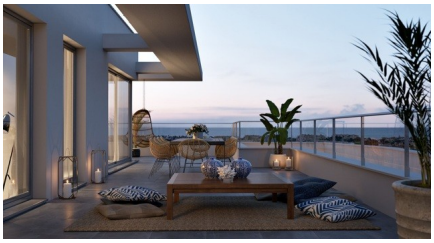





# Appartement neuf près du terrain de golf et de La Cala de Mijas

29649 La Cala de Mijas

## Informations générales

| | |
|---|---|
| Référence | CDSL11292-08207 |
| Type | Appartement |
| Subtype | Middle Floor Apartment |
| Prix | € 445.900 |
| Costa | Costa Del Sol |
| Ville | La Cala de Mijas |
| Nouvelle construction | Oui |
| Des stands | En développement |
| Etage | 2 |
| Surface | 88m² |
| Surface Terrasse 1 | 17.81m² |
| Stationnement | Stationnement souterrain |

## Mise en page

| | |
|---|---|
| Installations | Aptitude, Tennis, Le golf & Espace Détente |
| Ch. à coucher | 3 |
| Salles de bains | 2 |
| Piscine | Communal |
| Zone de stockage | Oui |
| Ascenseur | Oui |
| Contrôle du climat | Airco chaud/froid |
| Appareils de cuisine | Basique |
| Sécurité | Complexe fermé |
| Vue | Vue sur la mer |
| Situé sur la plage | Oui |
| Golf à distance | 2km |
| Dicht bij winkels & restaurants | Oui |
| Distance aéroport | 30km |