APPARTEMENTS DE CONSTRUCTION RÉCENTE AVEC VUE SUR LA MER,PRÈS DU TERRAIN DE GOLF

29649 La Cala de Mijas



29649 La Cala de Mijas | Costa Del Sol | Project | Référence: CDSL11292-15103

Description

Ce projet constitue un nouveau complexe d'appartements de 166 appartements et penthouses à côté du golf El Chaparral, sur la Costa Mijas. Les propriétés sont réparties sur six bâtiments, chacun ayant quatre étages. Ce complexe résidentiel est conçu pour vous garantir la tranquillité, le confort et des vues fantastiques, où chaque jour peut être meilleur que le jour précédent.

Les appartements sont proposés avec 2, 3 ou 4 chambres à coucher et sont conçus pour être lumineux et spacieux avec un plan ouvert. Une cuisine ouverte avec îlot est intégrée au salon/salle à manger, entièrement meublée et partiellement équipée. Les chambres ont un accès direct aux terrasses afin que vous puissiez profiter au maximum du temps et des vues spectaculaires sur la mer et les montagnes. Chaque appartement dispose d'une place de parking souterrain et d'un débarras inclus dans le prix.

Les penthouses au dernier étage disposent de 3 ou 4 chambres et de terrasses plus spacieuses offrant des vues panoramiques sur la Méditerranée. Les appartements du rez-de-chaussée bénéficient d'une belle terrasse et d'un jardin privé.

Les propriétés sont finies selon les normes les plus élevées, avec les meilleurs matériaux et certifiées avec l'étiquette énergétique de classe B.

Outre les maisons modernes, de grands espaces communs sont à votre disposition, notamment trois piscines, des courts de paddle tennis, des jardins paysagers, un spa avec piscine intérieure et sauna, une salle de sport et une aire de jeux pour enfants.

Le complexe se trouve à quelques minutes de la plage Playa del Chaparral et à proximité de toutes les commodités locales. En outre, il se trouve à seulement 20 minutes de l'aéroport international de Malaga. Sa situation privilégiée, entre la mer et les collines, offre de nombreuses activités et attractions. Le climat est très doux en hiver et modéré en été.

APPARTEMENTS DE CONSTRUCTION RÉCENTE AVEC VUE SUR LA MER,PRÈS DU TERRAIN DE GOLF

29649 La Cala de Mijas






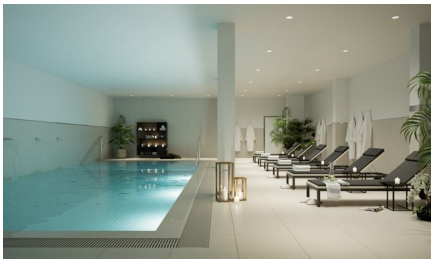







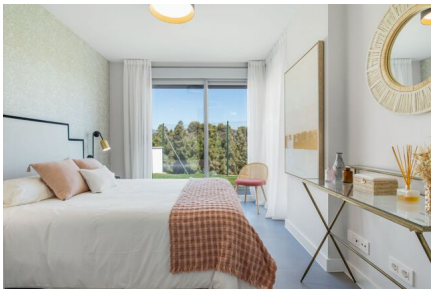

dminvest.eu | 116, 1910 | +32 473 17 45 29 | office@dminvest.eu

APPARTEMENTS DE CONSTRUCTION RÉCENTE AVEC VUE SUR LA MER,PRÈS DU TERRAIN DE GOLF

29649 La Cala de Mijas





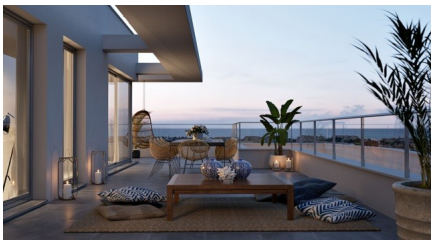





APPARTEMENTS DE CONSTRUCTION RÉCENTE AVEC VUE SUR LA MER,PRÈS DU TERRAIN DE GOLF

29649 La Cala de Mijas

Informations générales

Référence	CDSL11292-15103
Type	Project
Subtype	Project
Costa	Costa Del Sol
Ville	La Cala de Mijas
Nouvelle construction	Oui

Mise en page

Installations	Aptitude, Tennis, Le golf & Espace Détente
Sécurité	Complexe fermé
Situé sur la plage	Oui
Golf à distance	2km
Dicht bij winkels & restaurants	Oui
Distance aéroport	30km