Villas avec piscine privée à La Herrada

03187 La Herrada



03187 La Herrada | Costa Blanca South | Project | Référence: CBLS11194-15158

Description

Ce nouveau projet de construction est situé dans l'une des zones les plus belles et les plus paisibles de Los Montesinos, à La Herrada. Il se compose de 11 maisons du même modèle, comprenant 3 chambres et 3 salles de bain, avec la possibilité d'un sous-sol.
Les maisons sont conçues pour recevoir beaucoup de lumière naturelle. Au rez-de-chaussée se trouve le spacieux salon/salle à manger avec cuisine ouverte. L'immense loft apporte énormément de lumière, tout comme les nombreuses grandes fenêtres. Les portes coulissantes vous mènent directement du salon à la terrasse avec piscine privée. Il y a également une chambre et une salle de bain au rez-de-chaussée. Le premier étage comprend deux autres chambres, dont l'une est dotée d'une salle de bains attenante. Les escaliers en haut vous mènent au grand solarium. Il est possible d'y installer une cuisine d'été. Vous pourrez y admirer de larges vues sur un environnement naturel magnifique.
Tous les logements disposent d'une terrasse, d'une piscine privée, d'un jardin privé, d'une porte d'accès pour les voitures et d'un chargeur de voiture électrique. De plus, elles sont conçues avec des matériaux de haute qualité utilisant la technologie la plus soignée et offrent le plus grand confort. Les propriétés présentent également les caractéristiques suivantes : cuisine et salles de bains équipées ; placards intégrés dans les chambres ; pré-installation de la climatisation par conduits ; pré-installation d'une cuisine d'été et d'un jacuzzi sur le solarium ; volets électriques.
L'emplacement est idéal : entre la Laguna Rosa de Torrevieja et le parc naturel Las Lagunas de La Mata, très proche des plages de Guardamar. Cette résidence tranquille composée de 11 villas individuelles est le bon choix si vous recherchez la tranquillité, la paix et l'harmonie pour vos vacances ou le reste de l'année. De plus, il se trouve à seulement 10 minutes en voiture de l'urbanisation populaire Doña Pepa, qui regorge de restaurants, de bars et de zones de loisirs où vous pourrez profiter de votre temps libre de la manière la plus agréable.

Villas avec piscine privée à La Herrada

03187 La Herrada

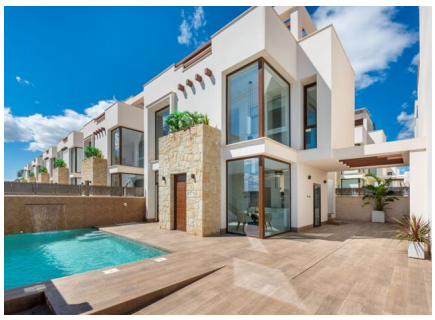

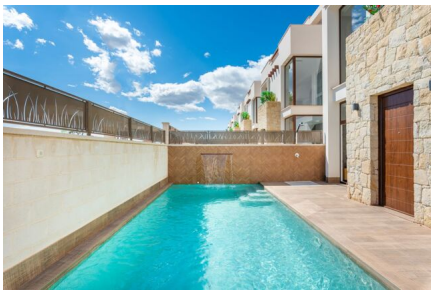






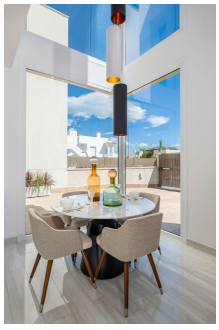


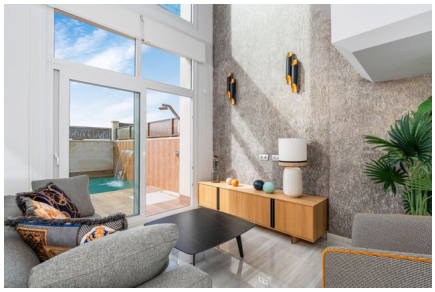

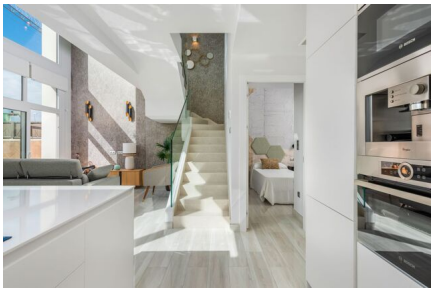

Villas avec piscine privée à La Herrada

03187 La Herrada

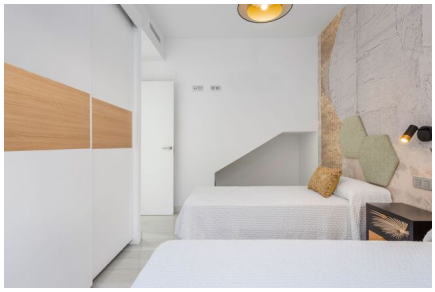







Villas avec piscine privée à La Herrada

03187 La Herrada

Informations générales

Référence	CBLS11194-15158
Type	Project
Subtype	Project
Costa	Costa Blanca Sud
Ville	La Herrada
Nouvelle construction	Oui

Mise en page

Distance mer	11km
Golf à distance	8km
Dicht bij winkels & restaurants	Oui
Distance aéroport	56km