Ruim appartement aan het strand te Pulpi met prachtig uitzicht op zee

04648 Pulpi



04648 Pulpi | Costa de Almeria | Appartement | € 350.000 | Référence: CALM1962-07545

Description

Ce fantastique complexe d'appartements est le projet résidentiel idéal pour vous si vous aimez profiter de la vie et de la tranquillité de la mer Méditerranée.
C'est une belle station de style méditerranéen avec de beaux jardins, des piscines et un jacuzzi, des espaces de détente et des installations sportives. Il est situé dans un quartier tranquille sur la belle côte d'Almeria, à seulement 10 minutes de route d'Águilas et de Vera. Ces propriétés offrent un excellent rapport qualité-prix.

La phase 6 du projet propose deux types d'appartements de plain-pied : des appartements au rez-de-chaussée et des penthouses au premier étage. Les appartements ont 2 et 3 chambres, 2 salles de bain et de grandes terrasses. Les appartements du rez-de-chaussée disposent d'une terrasse et d'un jardin spacieux pour profiter au maximum du soleil d'Almeria. Et les penthouses disposent également d'un grand solarium avec de belles vues sur la mer. Chaque appartement dispose d'une place de parking.

À proximité du complexe d'appartements se trouve le centre commercial Centro Comercial Mar de Pulpí, avec divers établissements de restauration, des restaurants, un supermarché et un centre sportif. En outre, la résidence se trouve à seulement 500 mètres du village de San Juan de los Terreros avec tous les services quotidiens de base. Il bénéficie d'un accès facile aux autoroutes et aux aéroports d'Almeria et d'Alicante.

Ruim appartement aan het strand te Pulpi met prachtig uitzicht op zee

04648 Pulpi

















Ruim appartement aan het strand te Pulpi met prachtig uitzicht op zee

04648 Pulpi






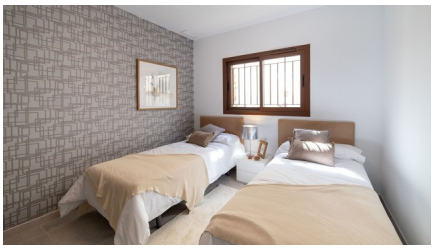



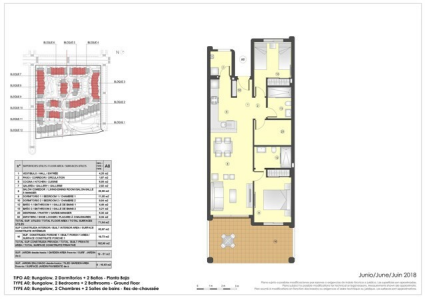

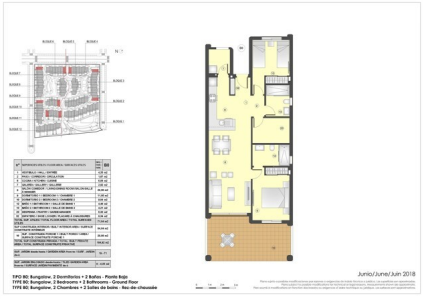

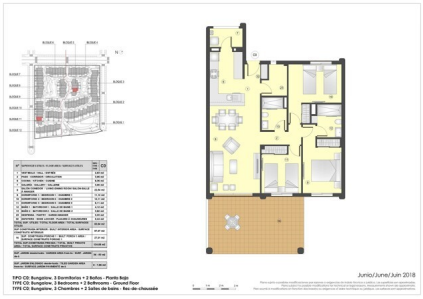
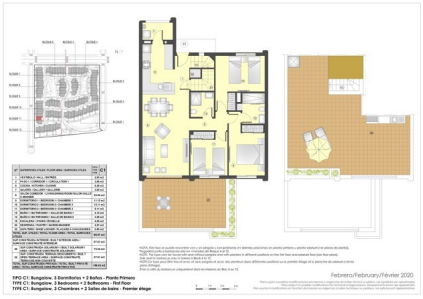
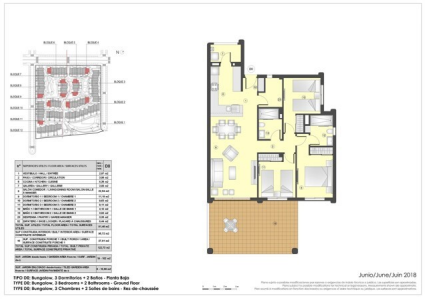

Ruim appartement aan het strand te Pulpi met prachtig uitzicht op zee

04648 Pulpi

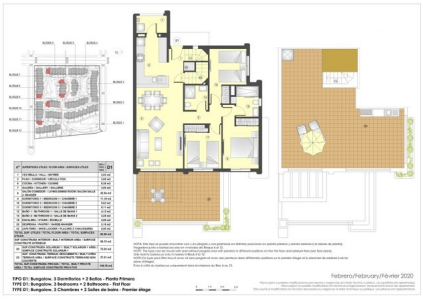

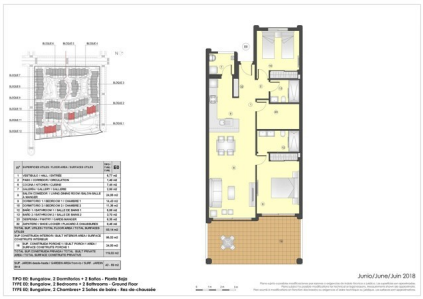





Ruim appartement aan het strand te Pulpi met prachtig uitzicht op zee

04648 Pulpi

Informations générales

Référence	CALM1962-07545
Type	Appartement
Subtype	Rez-de-chaussée
Prix	€ 350.000
Costa	Costa de Almeria
Ville	Pulpi
Orientation	Sud
Nouvelle construction	Oui
Des stands	Prêt à emménager
Surface	97m²
Jardin	Ja
Jardin du quartier	36m²
Surface Terrasse 1	34m²
Stationnement	Stationnement souterrain

Mise en page

Installations	Aptitude, Tennis, SPA, Club de la plage, Cours de récréation & Espace Détente
Ch. à coucher	3
Salles de bains	2
Piscine	Communal
Contrôle du climat	AC préinstallé
Appareils de cuisine	Non inclus
Situé en bord de mer	Oui
Situé sur la plage	Oui
Golf à distance	9km
Dicht bij winkels & restaurants	Oui
Distance aéroport	95km