Ã‰LÃ‰GANTS APPARTEMENTS SPACIEUX AVEC VUE SUR LA MER Ã€ ESTEPONA

29693 La Gaspara



29693 La Gaspara | Costa Del Sol | Project | Référence: CDSL10252-15040

Description

Un nouveau développement avec 73 appartements et penthouses modernes, choix de deux, trois et quatre chambres Ã coucher Ã Estepona.

Les appartements offrent intimité et tranquillité, beaucoup de lumiÃ¨re grÃ¢ce Ã de trÃ¨s grandes fenÃªtres et de superbes vues sur la Méditerranée depuis les grandes terrasses orientées au sud.

L'ameublement des propriétés est de haute qualité, y compris les sols en céramique de luxe et la climatisation. Toutes les chambres ont des armoires encastrées. Un parking souterrain et des espaces de rangement sont disponibles.

De nombreuses occasions de se détendre dans les jardins tropicaux, ainsi que deux grandes piscines.

Situé sur le nouveau Golden Mile de la Costa del Sol, Ã quelques minutes de marche de plages arborant le drapeau bleu et d'une série de commodités telles que des magasins, des restaurants, des écoles, des terrains de golf et des installations sportives.

Ã‰LÃ‰GANTS APPARTEMENTS SPACIEUX AVEC VUE SUR LA MER Ã€ ESTEPONA

29693 La Gaspara











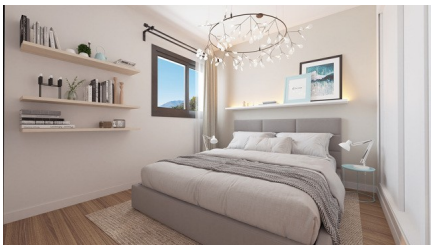
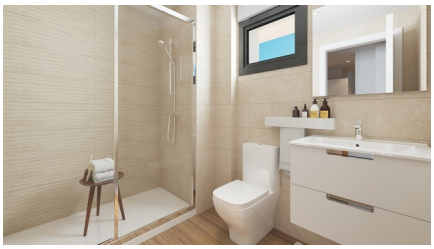





Ã‰LÃ‰GANTS APPARTEMENTS SPACIEUX AVEC VUE SUR LA MER Ã€ ESTEPONA

29693 La Gaspara








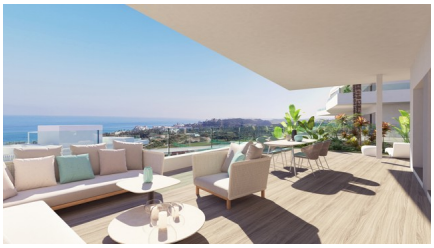

Ã‰LÃ‰GANTS APPARTEMENTS SPACIEUX AVEC VUE SUR LA MER Ã€ ESTEPONA

29693 La Gaspara

Informations générales

Référence	CDSL10252-15040
Type	Project
Subtype	Project
Costa	Costa Del Sol
Ville	La Gaspara

Mise en page

Sécurité	Complexe fermé
Situé sur la plage	Oui
Distance mer	1km
Golf à distance	3km
Dicht bij winkels & restaurants	Oui