Maison de ville spacieuse avec jardin privé et vue sur la mer à Chaparral Golf, Mijas

29649 La Cala de Mijas



29649 La Cala de Mijas | Costa Del Sol | Maison | € 739.000 | Référence: CDSL9511-06632

Description

Ce nouveau projet, situé à Mijas Costa sur la Costa del Sol, est un complexe résidentiel fermé comprenant 80 maisons de ville. Les propriétés comportent 3 ou 4 chambres et présentent un design innovant, contemporain et fonctionnel qui s'intègre dans un environnement naturel magnifique.

Chaque propriété a deux étages ; au rez-de-chaussée se trouve une salle à manger/salon spacieuse avec une cuisine ouverte, qui donne sur la belle terrasse avec jardin. Il y a également une chambre au rez-de-chaussée (pour les modèles à 4 chambres). Au premier étage, il y a deux chambres et deux salles de bains (une en-suite). La chambre principale a accès à une grande terrasse ensoleillée où vous pourrez profiter du climat méditerranéen toute l'année !
Les maisons sont construites avec des matériaux de qualité et leur finition est excellente. Ils sont dotés de fenêtres à double vitrage avec volets, d'un système de climatisation chaud/froid, d'armoires encastrées dans les chambres, d'une cuisine entièrement équipée avec îlot de cuisson et appareils électroménagers de marque NEFF, de salles de bains entièrement équipées avec chauffage au sol et d'un jardin aménagé.

Outre les jardins paysagers, les espaces de loisirs et la piscine extérieure commune du complexe, vous avez également un accès facile au centre de sports et de loisirs exclusif adjacent, avec ses courts de tennis, son spa et sa salle de sport. Toutes les maisons sont orientées vers le sud et le sud-ouest, ce qui permet de profiter au maximum de la lumière naturelle.

Le complexe résidentiel est idéalement situé ! Juste à côté du terrain de golf El Chaparral, à quelques mètres de la plage Playa del Chaparral, et très proche de la Cala de Mijas, une ville animée et dynamique. Outre le centre historique de Fuengirola, cette ville propose un large choix de restaurants et l'une des plus grandes promenades d'Espagne.
Un endroit idéal pour profiter pleinement de la Costa del Sol !

Le Chaparral Golf est un terrain de golf de 18 trous entouré d'une forêt méditerranéenne. Il est situé dans un endroit exclusif, au cœur de l'Andalousie, dans la vallée du golf de Mijas. La zone protégée met en valeur la beauté typique de la région, où les montagnes rencontrent la mer. Situé en bord de mer et à seulement 25 minutes de route de l'aéroport de Malaga, c'est une destination populaire pour les amateurs de golf de toute l'Europe.

Maison de ville spacieuse avec jardin privé et vue sur la mer à Chaparral Golf, Mijas

29649 La Cala de Mijas





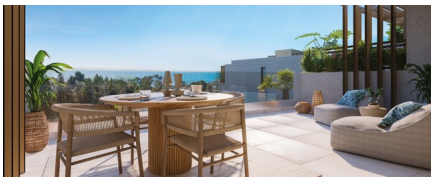

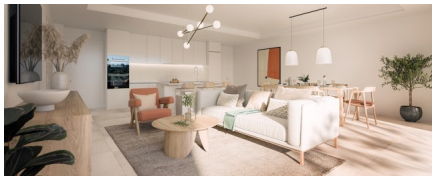



Maison de ville spacieuse avec jardin privé et vue sur la mer à Chaparral Golf, Mijas

29649 La Cala de Mijas

Informations générales

Référence	CDSL9511-06632
Type	Maison
Subtype	Townhouse
Prix	€ 739.000
Costa	Costa Del Sol
Ville	La Cala de Mijas
Nouvelle construction	Oui
Des stands	En développement
Surface	169.07m²
Jardin	Ja
Jardin du quartier	30.22m²
Surface Terrasse 1	10.71m²
Surface Terrasse 2	24.55m²
Stationnement	Espace de stationnement commun

Mise en page

Installations	Le golf & Espace Détente
Ch. à coucher	4
Salles de bains	3
Piscine	Communal
Contrôle du climat	Airco chaud/froid
Appareils de cuisine	Inclus
Sécurité	Complexe fermé
Distance mer	1km
Situé à proximité du golf	Oui
Dicht bij winkels & restaurants	Oui
Distance aéroport	31km