EVERGREEN HOMES, MODULE 5

29649 La Cala de Mijas



29649 La Cala de Mijas | Costa Del Sol | Building | Référence: CDSL9511-16179

Description

Ce nouveau projet, situé à Mijas Costa sur la Costa del Sol, est un complexe résidentiel fermé comprenant 80 maisons de ville. Les propriétés comportent 3 ou 4 chambres et présentent un design innovant, contemporain et fonctionnel qui s'intègre dans un environnement naturel magnifique.

Chaque propriété a deux étages ; au rez-de-chaussée se trouve une salle à manger/salon spacieuse avec une cuisine ouverte, qui donne sur la belle terrasse avec jardin. Il y a également une chambre au rez-de-chaussée (pour les modèles à 4 chambres). Au premier étage, il y a deux chambres et deux salles de bains (une en-suite). La chambre principale a accès à une grande terrasse ensoleillée où vous pourrez profiter du climat méditerranéen toute l'année !
Les maisons sont construites avec des matériaux de qualité et leur finition est excellente. Ils sont dotés de fenêtres à double vitrage avec volets, d'un système de climatisation chaud/froid, d'armoires encastrées dans les chambres, d'une cuisine entièrement équipée avec îlot de cuisson et appareils électroménagers de marque NEFF, de salles de bains entièrement équipées avec chauffage au sol et d'un jardin aménagé.

Outre les jardins paysagers, les espaces de loisirs et la piscine extérieure commune du complexe, vous avez également un accès facile au centre de sports et de loisirs exclusif adjacent, avec ses courts de tennis, son spa et sa salle de sport. Toutes les maisons sont orientées vers le sud et le sud-ouest, ce qui permet de profiter au maximum de la lumière naturelle.

Le complexe résidentiel est idéalement situé ! Juste à côté du terrain de golf El Chaparral, à quelques mètres de la plage Playa del Chaparral, et très proche de la Cala de Mijas, une ville animée et dynamique. Outre le centre historique de Fuengirola, cette ville propose un large choix de restaurants et l'une des plus grandes promenades d'Espagne.
Un endroit idéal pour profiter pleinement de la Costa del Sol !

Le Chaparral Golf est un terrain de golf de 18 trous entouré d'une forêt méditerranéenne. Il est situé dans un endroit exclusif, au cœur de l'Andalousie, dans la vallée du golf de Mijas. La zone protégée met en valeur la beauté typique de la région, où les montagnes rencontrent la mer. Situé en bord de mer et à seulement 25 minutes de route de l'aéroport de Malaga, c'est une destination populaire pour les amateurs de golf de toute l'Europe.

EVERGREEN HOMES, MODULE 5

29649 La Cala de Mijas





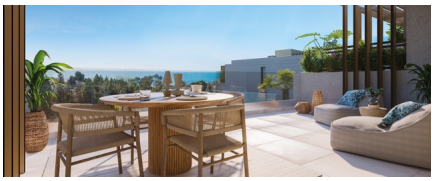

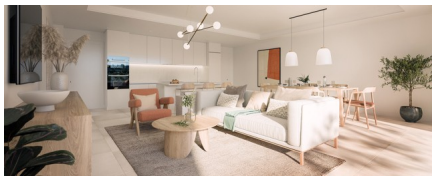

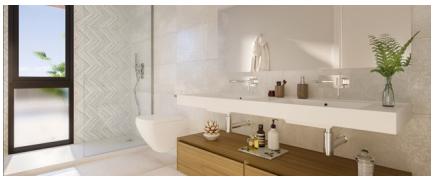

EVERGREEN HOMES, MODULE 5

29649 La Cala de Mijas

Informations générales

Référence	CDSL9511-16179
Type	Building
Subtype	Building
Costa	Costa Del Sol
Ville	La Cala de Mijas

Mise en page

Installations	Le golf & Espace Détente
Sécurité	Complexe fermé
Distance mer	1km
Situé à proximité du golf	Oui
Dicht bij winkels & restaurants	Oui