Appartement de luxe en bord de golf à Cabopino, Marbella

29604 Marbella



29604 Marbella | Costa Del Sol | Appartement | € 1.150.000 | Référence: CDSL9407-06527

Description

Cette résidence est un projet résidentiel innovant situé sur la première ligne du Cabopino Golf, à Marbella. Le projet consiste en 16 appartements et penthouses de 1, 3 et 4 chambres à coucher répartis sur 2 blocs d'appartements, conçus selon le style architectural le plus moderne où l'ensoleillement et la lumière naturelle jouent un rôle essentiel. Les appartements sont spacieux et lumineux, avec des vues spectaculaires sur le terrain de golf et la mer. Parfait pour profiter de moments uniques lors de votre séjour sur la Costa del Sol !
De beaux jardins paysagers et deux piscines communes sont à votre disposition.
D'une finition de haut niveau, les propriétés sont construites avec des matériaux de première qualité et économes en énergie. Ils sont dotés de la climatisation, d'une cuisine entièrement équipée d'appareils électroménagers, du chauffage au sol dans tout l'appartement, de salles de bains entièrement équipées et d'armoires encastrées de qualité supérieure dans les chambres.
Dans le quartier de Cabopino, à Marbella, vous trouverez tout ce dont vous pouvez rêver : centres sportifs, supermarchés, écoles internationales, restaurants et magasins. Le centre-ville de Marbella est à 10 minutes, les aéroports internationaux de Malaga à 40 minutes de route. En outre, la nature est très présente dans la région : des forêts de pins, la réserve naturelle protégée Dunas de Artola qui se jette dans la plage de Cabopino, la magnifique plage de sable doré Playa de Cabopino d'environ 1 200 mètres de long, à côté de laquelle se trouve le pittoresque port de plaisance.

Appartement de luxe en bord de golf à Cabopino, Marbella

29604 Marbella









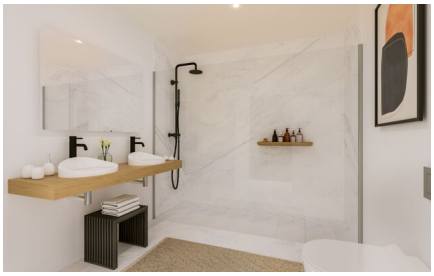
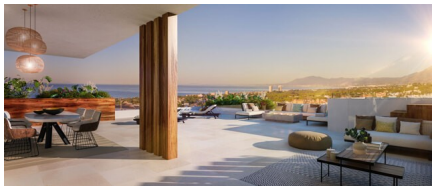



Appartement de luxe en bord de golf à Cabopino, Marbella

29604 Marbella

Informations générales

Référence	CDSL9407-06527
Type	Appartement
Subtype	Rez-de-chaussée
Prix	€ 1.150.000
Costa	Costa Del Sol
Ville	Marbella
Nouvelle construction	Oui
Des stands	En développement
Surface	164.1m²
Jardin	Ja
Jardin du quartier	19.45m²
Surface Terrasse 1	68.35m²
Surface Terrasse 2	13.95m²
Stationnement	Stationnement souterrain

Mise en page

Installations	Aptitude, Le golf & Espace Détente
Ch. à coucher	3
Salles de bains	2
Piscine	Communal
Zone de stockage	Oui
Ascenseur	Oui
WC séparé	Oui
Contrôle du climat	Airco chaud/froid
Appareils de cuisine	Inclus
Sécurité	Complexe fermé
Distance mer	2km
Situé à proximité du golf	Oui
Dicht bij winkels & restaurants	Oui
Distance aéroport	42km