Appartements de golf de luxe en premiÃ¨re ligne Ã Cabopino, Marbella

29604 Marbella



29604 Marbella | Costa Del Sol | Project | Référence: CDSL9407-15259

Description

Cette résidence est un projet résidentiel innovant situé sur la premiÃ¨re ligne du Cabopino Golf, Ã Marbella. Le projet consiste en 16 appartements et penthouses de 1, 3 et 4 chambres Ã coucher répartis sur 2 blocs d'appartements, conÃ§us selon le style architectural le plus moderne oÃ¹ l'ensoleillement et la lumiÃ¨re naturelle jouent un rÃ´le essentiel. Les appartements sont spacieux et lumineux, avec des vues spectaculaires sur le terrain de golf et la mer. Parfait pour profiter de moments uniques lors de votre séjour sur la Costa del Sol !
De beaux jardins paysagers et deux piscines communes sont Ã votre disposition.
D'une finition de haut niveau, les propriétés sont construites avec des matériaux de premiÃ¨re qualité et économes en énergie. Ils sont dotés de la climatisation, d'une cuisine entiÃ¨rement équipée d'appareils électroménagers, du chauffage au sol dans tout l'appartement, de salles de bains entiÃ¨rement équipées et d'armoires encastrées de qualité supérieure dans les chambres.
Dans le quartier de Cabopino, Ã Marbella, vous trouverez tout ce dont vous pouvez rÃªver : centres sportifs, supermarchés, écoles internationales, restaurants et magasins. Le centre-ville de Marbella est Ã 10 minutes, les aéroports internationaux de Malaga Ã 40 minutes de route. En outre, la nature est trÃ¨s présente dans la région : des forÃªts de pins, la réserve naturelle protégée Dunas de Artola qui se jette dans la plage de Cabopino, la magnifique plage de sable doré Playa de Cabopino d'environ 1 200 mÃ¨tres de long, Ã cÃ´té de laquelle se trouve le pittoresque port de plaisance.

Appartements de golf de luxe en premiÃ¨re ligne Ã Cabopino, Marbella

29604 Marbella









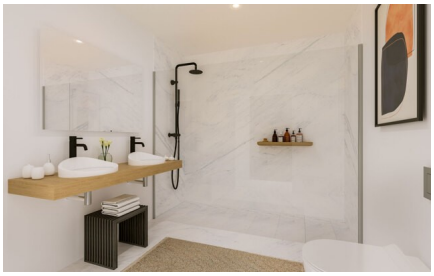
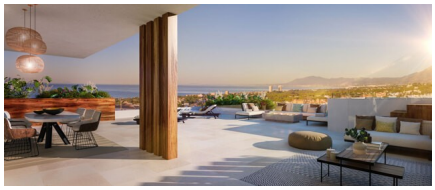



Appartements de golf de luxe en premiÃ¨re ligne Ã Cabopino, Marbella

29604 Marbella

Informations générales

Référence	CDSL9407-15259
Type	Project
Subtype	Project
Costa	Costa Del Sol
Ville	Marbella

Mise en page

Installations	Aptitude, Le golf & Espace Détente
Sécurité	Complexe fermé
Distance mer	2km
Situé à proximité du golf	Oui
Dicht bij winkels & restaurants	Oui