Appartement avec vue imprenable dans un endroit unique à Aguilas

30880 Aguilas



30880 Aguilas | Costa Calida | Appartement | € 431.000 | Référence: CCAL1974-01745

Description

Fantastique complexe résidentiel de luxe dans un excellent emplacement sur les plages d'Aguilas !

Un projet de nouvelle construction de luxe unique situé à Aguilas, dans la province de Murcie, dans un cadre spectaculaire, à proximité de la plage Playa Amarilla, face à l'île protégée d'Isla del Fraile. Situé dans un quartier très calme, au milieu d'une nature luxuriante, à proximité de la plage et de la mer.

Ce nouveau grand complexe résidentiel sera construit sur un terrain de 18 000 m². Il a été conçu dans le respect de la nature environnante et s'intègre parfaitement dans le cadre magnifique.

Le complexe comprendra un total de 165 logements, répartis dans plusieurs immeubles d'habitation et dotés d'excellents espaces communs. Grâce à sa position surélevée, les propriétés bénéficient de belles vues panoramiques sur la mer Méditerranée et les montagnes.

Vous pouvez choisir entre des appartements et des penthouses de 1, 2, 3 ou 4 chambres. Ils disposent tous de grandes terrasses avec des bordures vitrées où vous pourrez profiter de la vue et du merveilleux soleil qui brille plus de 300 jours par an.

En raison de la conception architecturale des bâtiments, notamment de diverses formes courbes et angulaires, chaque maison présente une disposition et une forme de terrasse uniques.

Ces appartements de luxe disposent d'un spacieux salon/salle à manger avec une cuisine moderne entièrement équipée et de grandes fenêtres coulissantes ouvrant sur la terrasse, des armoires encastrées, des portes blindées, une climatisation entièrement installée, un interphone vidéo, une connexion Internet par fibre optique, une place de parking souterrain et un débarras. chambre.

Ce complexe résidentiel offre d'excellents espaces communs tels que deux grandes piscines, un espace de détente et de détente, un parc de jeux pour enfants, une salle de sport extérieure et un espace pour animaux de compagnie. Vous pourrez profiter des services de ce resort de qualité comprenant un service de sécurité privé, un restaurant avec club house et des terrains de sport.

Le complexe résidentiel, à 3 km, est parfaitement relié au centre d'Aguilas, une ville agréable et la ville côtière la plus méridionale de la Costa Calida. Une

Appartement avec vue imprenable dans un endroit unique à Aguilas

30880 Aguilas

ville portuaire traditionnelle reliée à un large éventail d'installations touristiques et bénéficiant de l'un de ses principaux attraits et d'un large littoral. Il y a une longue promenade où vous pourrez vous promener et vous détendre au son de la mer. Il y a aussi un grand centre commercial où vous pourrez faire du shopping et passer votre temps libre. Aguilas se trouve à environ 1 heure de route de l'aéroport de Murcie ou d'Almeria.

Appartement avec vue imprenable dans un endroit unique à Aguilas

30880 Aguilas



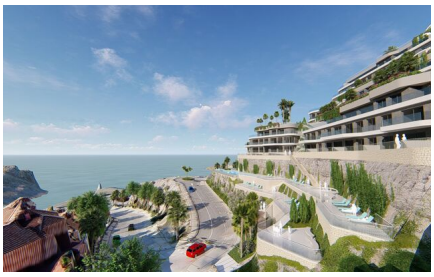

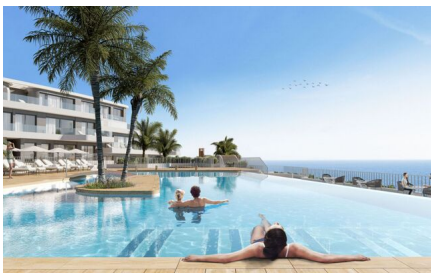




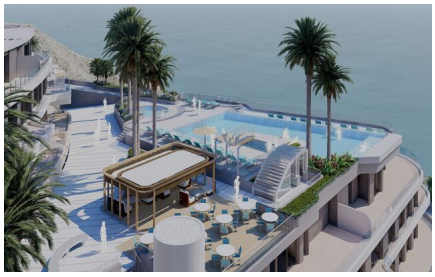



Appartement avec vue imprenable dans un endroit unique à Aguilas

30880 Aguilas

Informations générales

Référence	CCAL1974-01745
Type	Appartement
Subtype	Middle Floor Apartment
Prix	€ 431.000
Costa	Costa Calida
Ville	Aguilas
Orientation	Sud-Ouest
Nouvelle construction	Oui
Des stands	En développement
Etage	1
Surface	90.78m²
Surface Terrasse 1	21.39m²
Stationnement	Stationnement souterrain

Mise en page

Installations	Aptitude, SPA, Le golf & Cours de récréation
Ch. à coucher	3
Salles de bains	2
Piscine	Communal
Contrôle du climat	AC préinstallé
Appareils de cuisine	Basique
Vue	Vue sur la mer
Situé en bord de mer	Oui
Situé sur la plage	Oui
Distance mer	1km
Golf à distance	21km
Dicht bij winkels & restaurants	Oui
Distance aéroport	71km