APPARTEMENT MODERNE À CALPE

03710 Calpe



03710 Calpe | Costa Blanca North | Appartement | € 559.250 | Référence: CBLN2210-00598

Description

Nouveau projet à Calpe : deux nouveaux bâtiments situés à quelques mètres de la plage, avec vue sur les salines et le Peñón de Ifach.
Entouré de tous les équipements souhaitables tels que restaurants, supermarchés, magasins, bars, banques et très proche de l'Avenida de los Arércitos Españoles.
Les deux bâtiments comporteront 15 étages et des appartements de trois ou deux chambres.
Ils disposeront de terrasses partiellement couvertes donnant sur la mer à mi-hauteur du bâtiment.
Commodités : Porte d'entrée renforcée, carrelage en céramique, double vitrage, interphone vidéo, connexions TV, téléphone et connexion Internet, armoires encastrées, sanitaires blancs dans les salles de bains, robinetterie moderne et chromée, chauffage et climatisation par conduits, etc.
La zone commune avec les jardins, la piscine, le court de paddle tennis et l'espace de loisirs intérieur vous invite à rester après une journée à la plage.
Pour admirer le coucher de soleil, chaque bâtiment dispose d'un espace commun avec vue sur la mer, d'une salle de sport, d'une terrasse et d'un espace gastronomique.
Il y a des places de parking souterrain et des débarras pour chaque appartement (+20,000€).

APPARTEMENT MODERNE À CALPE

03710 Calpe




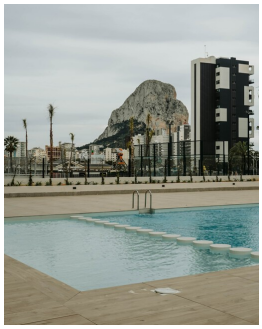
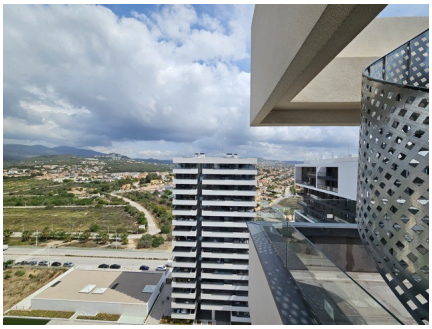



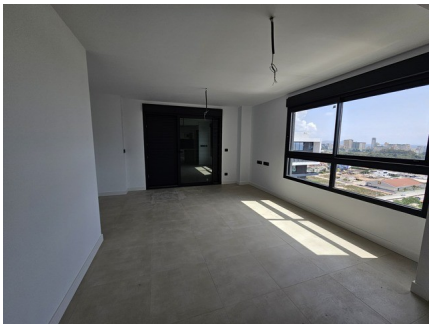

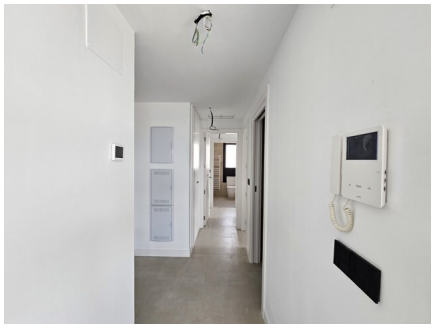





APPARTEMENT MODERNE À CALPE

03710 Calpe

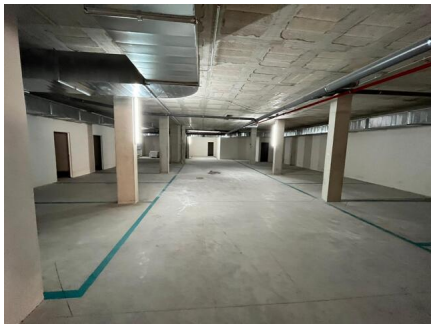

APPARTEMENT MODERNE À CALPE

03710 Calpe

Informations générales

Référence	CBLN2210-00598
Type	Appartement
Subtype	Penthouse
Prix	€ 559.250
Costa	Costa Blanca Nord
Ville	Calpe
Nouvelle construction	Oui
Des stands	Prêt à emménager
Etage	15
Surface	73m²
Surface Terrasse 1	16.2m²
Stationnement	Stationnement souterrain

Mise en page

Installations	Aptitude
Ch. à coucher	2
Salles de bains	2
Piscine	Communal
Zone de stockage	Oui
Ascenseur	Oui
Solarium	73m²
Contrôle du climat	AC préinstallé
Situé sur la plage	Oui
Distance mer	1km
Golf à distance	11km
Dicht bij winkels & restaurants	Oui
Distance aéroport	77km