Villas avec différents modèles à choisir et à construire à Los Alcazares

30710 Serena Golf



30710 Serena Golf | Costa Calida | Project | Référence: CCAL2387-14912

Description

Ce nouveau projet est situé à Los Alcazares, dans la province de Murcie, au cœur de la Costa Calida. Il se trouve à seulement 1 km de la plage de sable Playa de la Concha sur la Mar Menor et du golf La Serena. Sur la Mar Menor, une mer intérieure calme, vous pouvez profiter de divers sports nautiques et de plages tout au long de l'année.

Le développement consiste en plus de 30 parcelles allant de 175m² à 373m², pour la construction de villas modernes avec différents modèles de villas à partir de 210 000 €.
Le projet offre une collection de villas individuelles et jumelées avec 2 ou 3 chambres à coucher à choisir et à construire.

Le modèle de villa Buganvilla est le modèle de base, une villa jumelée avec une surface habitable de 61m² et un solarium de 65m² à l'étage supérieur. La maison dispose d'un salon/salle à manger ouvert avec cuisine, de 2 chambres et de 2 salles de bains, dont une en-suite. La maison est construite sur un terrain avec un espace extérieur aménagé, des terrasses avant et arrière, un parking et, si vous le souhaitez, une piscine privée moyennant un coût supplémentaire.

De nombreux accessoires peuvent être commandés au constructeur moyennant un supplément : installation d'un système de climatisation et/ou de panneaux solaires, piscine privée, aménagement du jardin, appareils de cuisine, ensemble d'éclairage Led, etc.
Ces villas étant sur plan, vous pouvez encore apporter de nombreuses modifications à la conception et à la finition de votre maison. L'achèvement de la propriété prend environ 12 mois à partir de la signature du contrat.

Le projet est situé à Los Alcazares, une ville côtière sur les rives de la Mar Menor. Autrefois village traditionnel de pêcheurs et d'agriculteurs, il est aujourd'hui devenu, grâce au tourisme, un endroit idéal pour profiter de la vie tout au long de l'année. Los Alcazares possède plus de 7 kilomètres de plages. La ville est équipée de services tels que des centres commerciaux, des centres sportifs, des piscines et bien d'autres encore. Tout ce dont vous avez besoin est à portée de main ! À proximité, vous trouverez des installations sportives et quelques terrains de golf, notamment Roda Golf, La Serena Golf et Mar Menor Golf. L'aéroport international de Murcie est facilement accessible en 30 minutes et l'aéroport d'Alicante en 1 heure.

Villas avec différents modèles à choisir et à construire à Los Alcazares

30710 Serena Golf



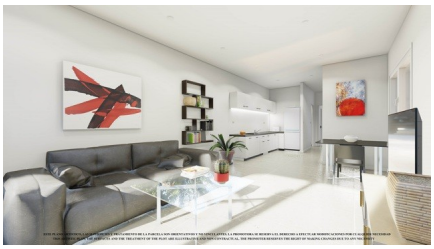



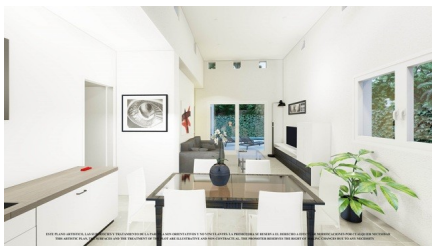
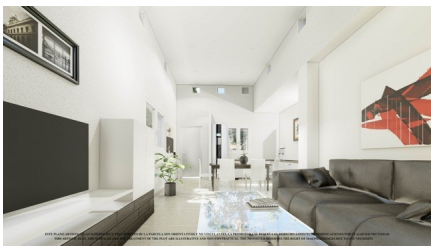





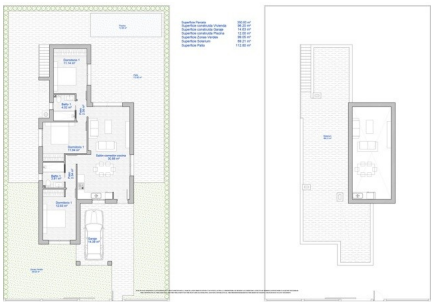



FASE 2 - MANZANA 32

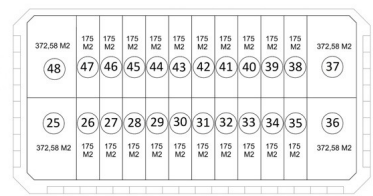

Norte

Parcelario

FASE 3 - MANZANA 31

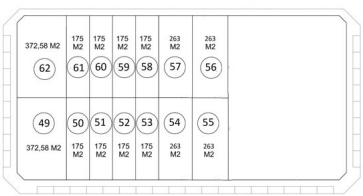

Parcelario

Norte

Villas avec différents modèles à choisir et à construire à Los Alcazares

30710 Serena Golf

Informations générales

Référence	CCAL2387-14912
Type	Project
Subtype	Project
Costa	Costa Calida
Ville	Serena Golf
Nouvelle construction	Oui

Mise en page

Situé sur la plage	Oui
Distance mer	1km
Golf à distance	1km
Dicht bij winkels & restaurants	Oui
Distance aéroport	35km