BELLES VILLAS À PINAR DE CAMPOVERDE

03191 Pinar de Campoverde



03191 Pinar de Campoverde | Costa Blanca South | Project | Référence: CBLS2233-14906

Description

Les villas sont très tranquillement situées dans le village de Pinar de Campoverde, où l'on trouve quelques restaurants, un supermarché et une pharmacie.
Les environs sont très verts avec des forêts de pins et des orangers et citronniers. Dans les environs immédiats des villas, vous pouvez faire de la randonnée et du VTT le long du Rio Seco, une réserve naturelle qui abrite des espèces d'oiseaux particulières comme les hiboux, les aigles et les crécerelles.
Pinar de Campoverde se trouve à environ 5 km de la ville animée de Pilar de la Horadada et à seulement 10 minutes de route des magnifiques plages de sable de la Méditerranée.
Sur le grand toit-terrasse, vous pourrez admirer le coucher de soleil espagnol.

BELLES VILLAS À PINAR DE CAMPOVERDE

03191 Pinar de Campoverde

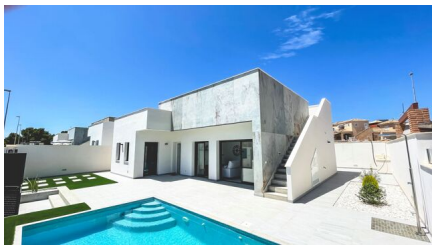
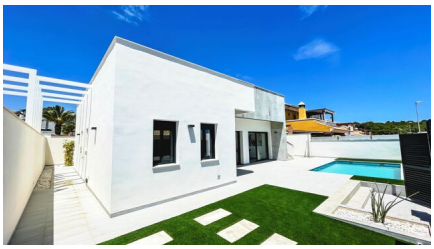






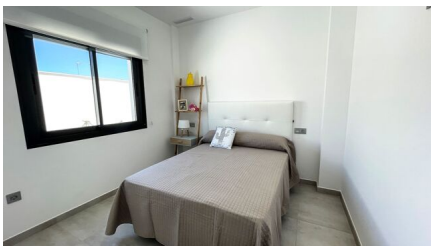
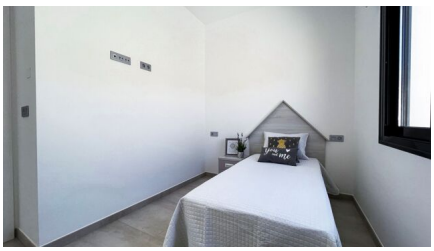

BELLES VILLAS À PINAR DE CAMPOVERDE

03191 Pinar de Campoverde

Informations générales

Référence	CBLS2233-14906
Type	Project
Subtype	Project
Costa	Costa Blanca Sud, Costa Blanca Nord
Ville	Pinar de Campoverde
Nouvelle construction	Oui

Mise en page

Installations	Le golf
Distance mer	13km
Golf à distance	4km
Dicht bij winkels & restaurants	Oui
Distance aéroport	44km