Appartement de construction récente offrant une vue imprenable sur le lac

03186 Los Balcones



03186 Los Balcones | Costa Blanca South | Project | Référence: CBLS2194-14934

Description

Il s'agit d'une nouvelle phase d'un complexe d'appartements exclusif situé à Los Balcones, Torrevieja, sur la Costa Blanca. Les appartements de plain-pied comportent 2 ou 3 chambres et 2 salles de bains. Les appartements du rez-de-chaussée bénéficient d'une terrasse spacieuse et d'un jardin privé ; les appartements du penthouse bénéficient d'un grand solarium privé.
Les propriétés sont équipées de la climatisation préinstallée, d'une cuisine entièrement équipée d'appareils électroménagers, de salles de bains équipées de chauffage par le sol, d'armoires encastrées dans les chambres, d'une cuisine d'été sur le solarium.
Dans cette résidence, vous trouverez des logements au style moderne et aux finitions de haute qualité, où chaque détail a été soigné pour que votre rêve devienne réalité, avec des espaces extérieurs privés, solarium ou jardin. Le complexe dispose de belles zones communes équipées d'une grande piscine commune, d'espaces verts et d'un parking. Grâce à son emplacement, vous bénéficierez de vues fantastiques sur la Laguna Rosa, un lac salé rose particulier de Torrevieja. Ici, vous vivez dans un quartier tranquille et, à quelques minutes en voiture, vous pouvez rejoindre les plages de sable battant pavillon bleu, le terrain de golf et le centre commercial La Zenia Boulevard. À quelques pas, vous trouverez un supermarché, des cafés et des restaurants, ainsi qu'une très bonne liaison avec les aéroports d'Alicante et de Murcia.

Appartement de construction récente offrant une vue imprenable sur le lac

03186 Los Balcones



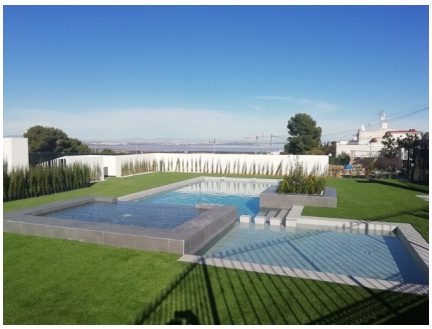
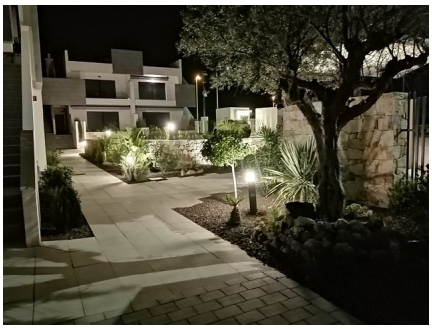











Appartement de construction récente offrant une vue imprenable sur le lac

03186 Los Balcones

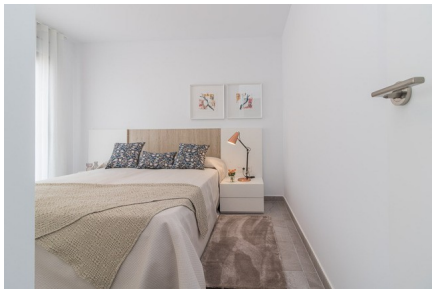








Appartement de construction récente offrant une vue imprenable sur le lac

03186 Los Balcones

Informations générales

Référence	CBLS2194-14934
Type	Project
Subtype	Project
Costa	Costa Blanca Sud
Ville	Los Balcones
Nouvelle construction	Oui

Mise en page

Distance mer	5km
Golf à distance	4km
Dicht bij winkels & restaurants	Oui
Distance aéroport	60km